

O número de categorias da população por Distrito

O número de agregados recolhidos ao nível da localidade, com deslocação no interior do mesmo distrito.

	A população afectada dentro das localidade	Sairam IDPs	Retornaram / Chegada
Número de famílias	44,203	1,773	225
Número de Individuos	199,536	6,274	995



NECESSIDADES COM MAIS PRIORIDADE

- Primeira necessidade mais urgente: **Água potável**
- Segunda necessidade mais urgente: **Abrigo/habituação**
- Trezeira necessidade mais urgente: **Alimentos**



NECESSIDADE DE ABRIGO

O uso de kit de Abrigo

- % das localidade avaliada que recebeu kit de abrigo: **40%**
- Número da família que receberam kit de abrigo : **6,642**
- Número de pessoas que receberam kit de abrigo : **30,281**
- O maior uso de kit de abrigo: **Sim, para cobrir outras estruturas que estão a ser usadas com famílias para viver**
- Razão maior de não usar o kit de abrigo: **Nenhum**

Reparar Casa

- % das localidade avaliada que reparou suas casa: **100%**
- Número de família que reparou suas casas propia : **24,609**
- Número de pessoas que reparou suas casas propia : **105,876**
- O maior metodo de reparar casa: **Recolheram materiais de outras casas danificadas ou destruidas**

Maior razão de não reparar sua casa propria: **Nenhum**

ACESSO AOS SERVIÇOS

% das Localidades antes de Ciclone IDAI		% das Localidades depois de Ciclone	
Acesso ao mercado funcional			
Com acesso	Sem acesso	Com acesso	Sem acesso
100%	0%	100%	0%
Acesso ao instalações de saude funcional			
Com acesso	Sem acesso	Com acesso	Sem acesso
100%	0%	90%	10%
Acesso ao instalações de Educação em funcionamento			
Com acesso	Sem acesso	Com acesso	Sem acesso
100%	0%	100%	0%
Acesso ao fonte da água em funcionamento			
Com acesso	Sem acesso	Com acesso	Sem acesso
100%	0%	70%	30%



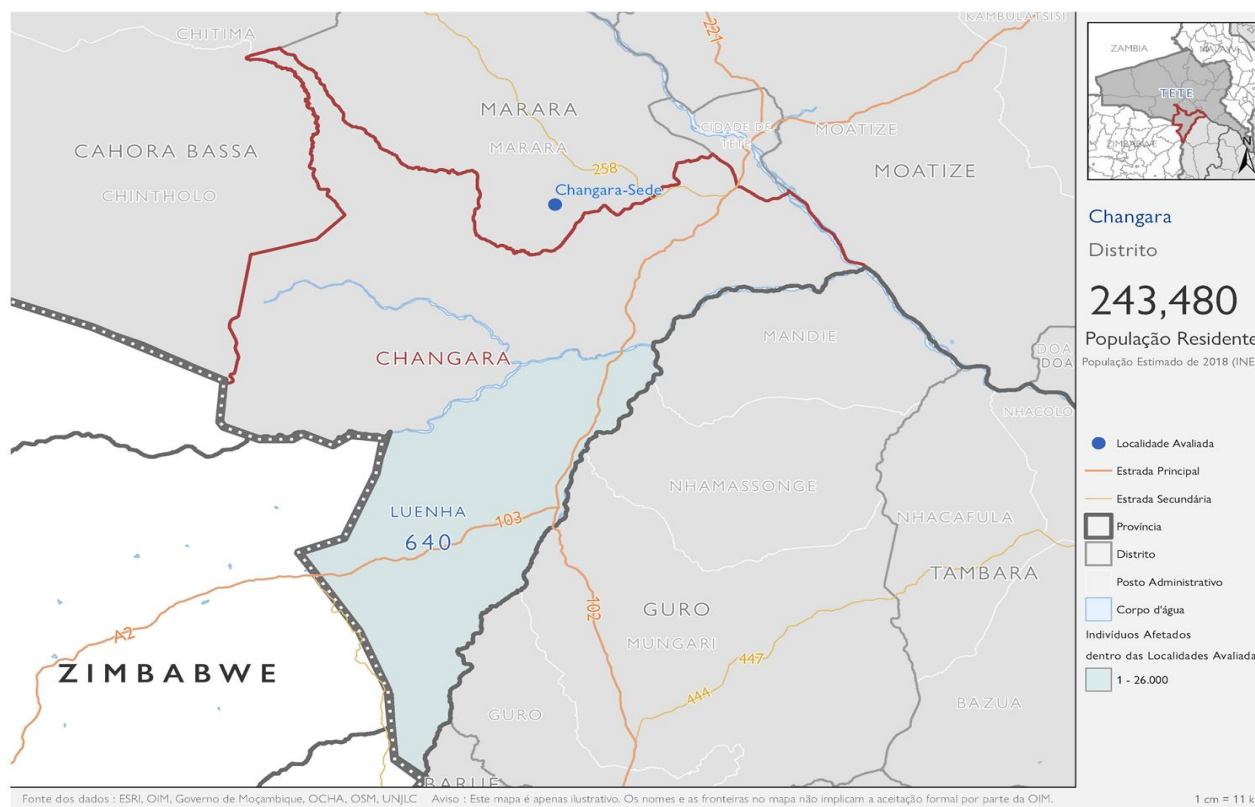

O número de categorias da população por Distrito

O número de agregados recolhidos ao nível da localidade, com deslocação no interior do mesmo distrito.

	A população afectada dentro das localidade	Sairam IDPs	Retornaram / Chegada
Número de famílias	128	Nenhum	Nenhum
Número de Indivíduos	640	Nenhum	Nenhum



NECESSIDADES COM MAIS PRIORIDADE

Primeira necessidade mais urgente: **Abrigo/habituação**
Segunda necessidade mais urgente: **Education for children**
Treceira necessidade mais urgente: **Nenhum**



NECESSIDADE DE ABRIGO

O uso de kit de Abrigo

% das localidade avaliada que recebeu kit de abrigo: **100%**
Número da família que receberam kit de abrigo : **104**
Número de pessoas que receberam kit de abrigo : **520**
O maior uso de kit de abrigo: **Sim, para cobrir parte do telhado**

Razão maior de não usar o kit de abrigo: **Nenhum**

Reparar Casa

% das localidade avaliada que reparou suas casa: **100%**
Número de família que reparou suas casas propia : **0**
Número de pessoas que reparou suas casas propia : **0**
O maior metodo de reparar casa: **Recolheram materiais de outras casas danificadas ou destruidas**

Maior razão de não reparar sua casa propria: **Nenhum**

ACESSO AOS SERVIÇOS

% das Localidades antes de Ciclone IDAI | % das Localidades depois de Ciclone



Acesso ao mercado funcional

Com acesso	Sem acesso	Com acesso	Sem acesso
100%	0%	100%	0%



Acesso ao instalações de saude funcional

Com acesso	Sem acesso	Com acesso	Sem acesso
100%	0%	100%	0%



Acesso ao instalações de Educação em funcionamento

Com acesso	Sem acesso	Com acesso	Sem acesso
100%	0%	100%	0%



Acesso ao fonte da água em funcionamento

Com acesso	Sem acesso	Com acesso	Sem acesso
100%	0%	100%	0%



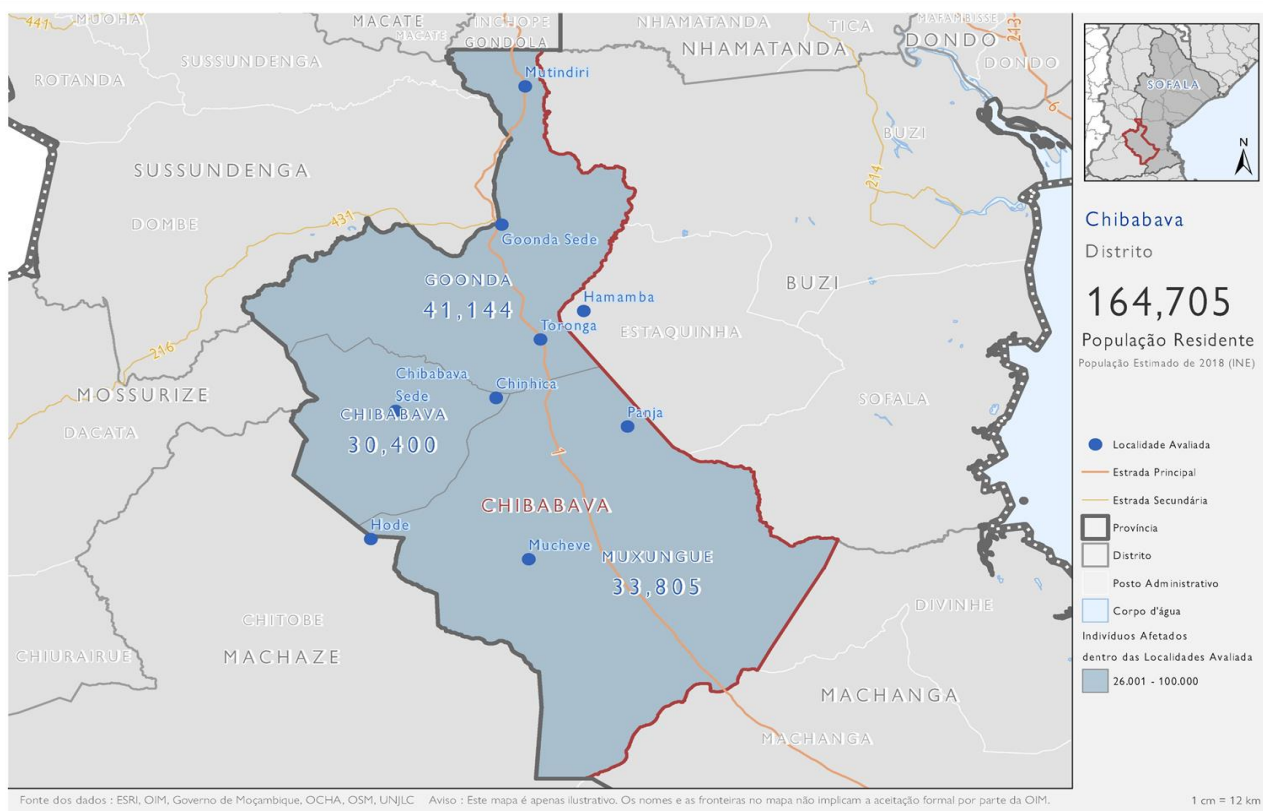

O número de categorias da população por Distrito

O número de agregados recolhidos ao nível da localidade, com deslocação no interior do mesmo distrito.

	A população afectada dentro das localidade	Sairam IDPs	Retornaram / Chegada
Número de famílias	21,233	4	10
Número de Individuos	105,349	20	50



NECESSIDADES COM MAIS PRIORIDADE

- Primeira necessidade mais urgente: **Água potável**
- Segunda necessidade mais urgente: **Abrigo/habituação**
- Treceira necessidade mais urgente: **Alimentos**



NECESSIDADE DE ABRIGO

O uso de kit de Abrigo

- % das localidade avaliada que recebeu kit de abrigo: **44%**
- Número da família que receberam kit de abrigo : **1,644**
- Número de pessoas que receberam kit de abrigo : **8,220**
- O maior uso de kit de abrigo: **Sim, para cobrir o telhado**

Razão maior de não usar o kit de abrigo: **Nenhum**

Reparar Casa

- % das localidade avaliada que reparou suas casa: **100%**
- Número de família que reparou suas casas propia : **15,214**
- Número de pessoas que reparou suas casas propia : **75,254**
- O maior metodo de reparar casa: **Recolheram materiais de outras casas danificadas ou destruidas**

Maior razão de não reparar sua casa propria: **Nenhum**

ACESSO AOS SERVIÇOS

% das Localidades antes de Ciclone IDAI | % das Localidades depois de Ciclone

Acesso ao mercado funcional		Acesso ao instalações de saude funcional		Acesso ao instalações de Educação em funcionamento		Acesso ao fonte da água em funcionamento	
Com acesso	Sem acesso	Com acesso	Sem acesso	Com acesso	Sem acesso	Com acesso	Sem acesso
100%	0%	89%	11%	100%	0%	67%	33%
89%	11%	89%	11%	100%	0%	89%	11%





Fonte dos dados : ESRI, OIM, Governo de Moçambique, OCHA, OSM, UNJLC. Aviso : Este mapa é apenas ilustrativo. Os nomes e as fronteiras no mapa não implicam a aceitação formal por parte da OIM.

1 cm = 3 km

O número de categorias da população por Distrito

O número de agregados recolhidos ao nível da localidade, com deslocação no interior do mesmo distrito.

	A população afectada dentro das localidade	Sairam IDPs	Retornaram / Chegada
Número de famílias	122,033	563	495
Número de Individuos	567,107	2,947	2,379



NECESSIDADES COM MAIS PRIORIDADE

- Primeira necessidade mais urgente: **Saneamento/Sanitário/Higiene**
- Segunda necessidade mais urgente: **Abrigo/habitação**
- Treceira necessidade mais urgente: **Alimentos**



NECESSIDADE DE ABRIGO

O uso de kit de Abrigo

- % das localidade avaliada que recebeu kit de abrigo: **27%**
- Número da família que receberam kit de abrigo : **3,130**
- Número de pessoas que receberam kit de abrigo : **14,344**
- O maior uso de kit de abrigo: **Sim, para cobrir o telhado**

Razão maior de não usar o kit de abrigo: **Nenhum**

Reparar Casa

- % das localidade avaliada que reparou suas casa: **92%**
- Número de família que reparou suas casas propia : **52,703**
- Número de pessoas que reparou suas casas propia : **262,425**
- O maior método de reparar casa: **Recuperaram materiais para reparar o telhado**

Maior razão de não reparar sua casa propia: **rais suficientes (vigas de madeira, poste**

ACESSO AOS SERVIÇOS

% das Localidades antes de Ciclone IDAI | % das Localidades depois de Ciclone

Acesso ao mercado funcional		Acesso ao instalações de saude funcional		Acesso ao instalações de Educação em funcionamento		Acesso ao fonte da água em funcionamento	
Com acesso	Sem acesso	Com acesso	Sem acesso	Com acesso	Sem acesso	Com acesso	Sem acesso
92%	8%	85%	15%	92%	8%	85%	15%
88%	12%	88%	12%	92%	8%	85%	15%
88%	12%	19%	81%				



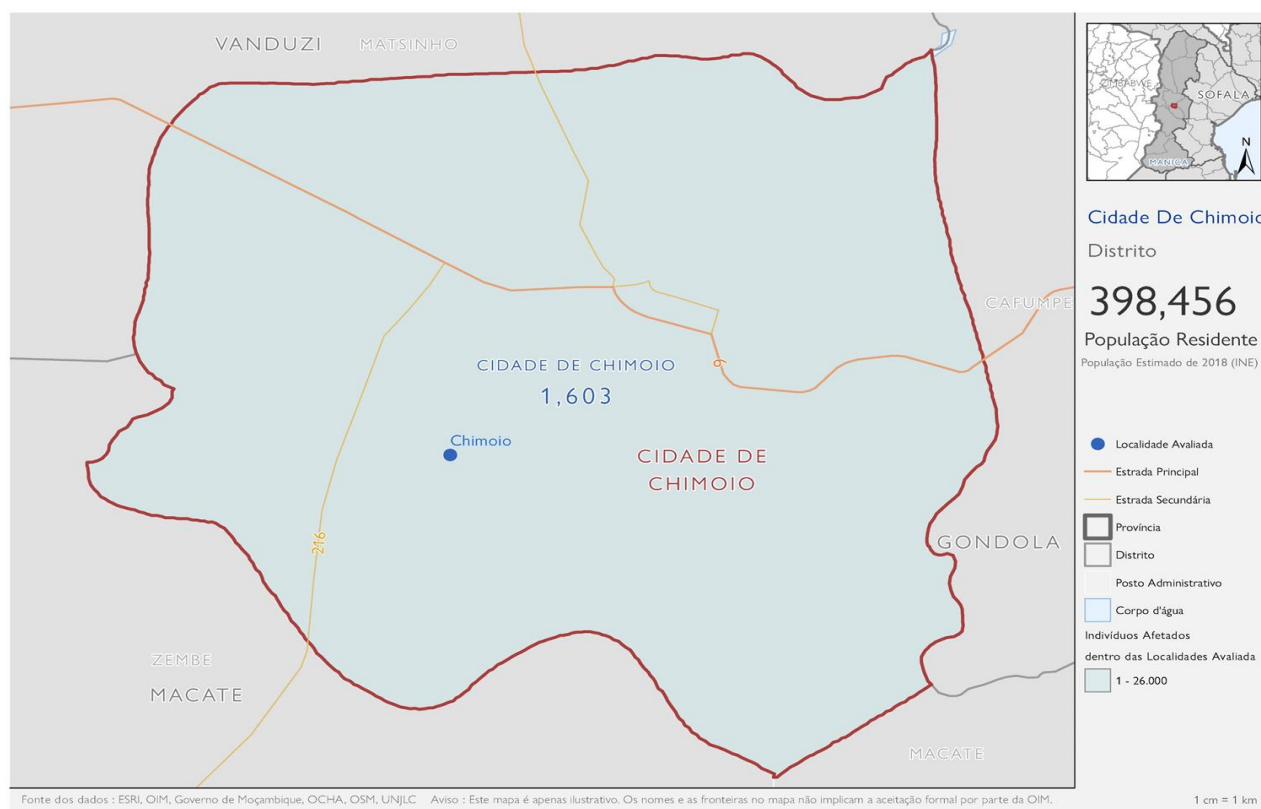

Cidade De Chimoio
Distrito
398,456
População Residente
População Estimado de 2018 (INE)

- Localidade Avaliada
- Estrada Principal
- Estrada Secundária
- Província
- Distrito
- Posto Administrativo
- Corpo d'água
- Indivíduos Afetados dentro das Localidades Avaliada
- 1 - 26.000

O número de categorias da população por Distrito

O número de agregados recolhidos ao nível da localidade, com deslocação no interior do mesmo distrito.

	A população afectada dentro das localidade	Sairam IDPs	Retornaram / Chegada
Número de famílias	372	Nenhum	Nenhum
Número de Individuos	1,603	Nenhum	Nenhum



NECESSIDADES COM MAIS PRIORIDADE

- Primeira necessidade mais urgente: **Água potável**
- Segunda necessidade mais urgente: **Abrigo/habituação**
- Treceira necessidade mais urgente: **Alimentos**



NECESSIDADE DE ABRIGO

O uso de kit de Abrigo

- % das localidade avaliada que recebeu kit de abrigo: 0%
- Número da familia que receberam kit de abrigo : 0
- Número de pessoas que receberam kit de abrigo : 0
- O maior uso de kit de abrigo: Nenhum

Razão maior de não usar o kit de abrigo: Nenhum

Reparar Casa

- % das localidade avaliada que reparou suas casa: 100%
- Número de familia que reparou suas casas propia : 30
- Número de pessoas que reparou suas casas propia : 150
- O maior metodo de reparar casa: **Compraram materiais para reparar as paredes**

Maior razão de não reparar sua casa propria: Nenhum

ACESSO AOS SERVIÇOS

% das Localidades antes de Ciclone IDAI | % das Localidades depois de Ciclone

Acesso ao mercado funcional		Acesso ao instalações de saude funcional		Acesso ao instalações de Educação em funcionamento		Acesso ao fonte da água em funcionamento	
Com acesso	Sem acesso	Com acesso	Sem acesso	Com acesso	Sem acesso	Com acesso	Sem acesso
0%	100%	0%	100%	100%	0%	100%	0%
100%	0%	100%	0%	100%	0%	100%	0%



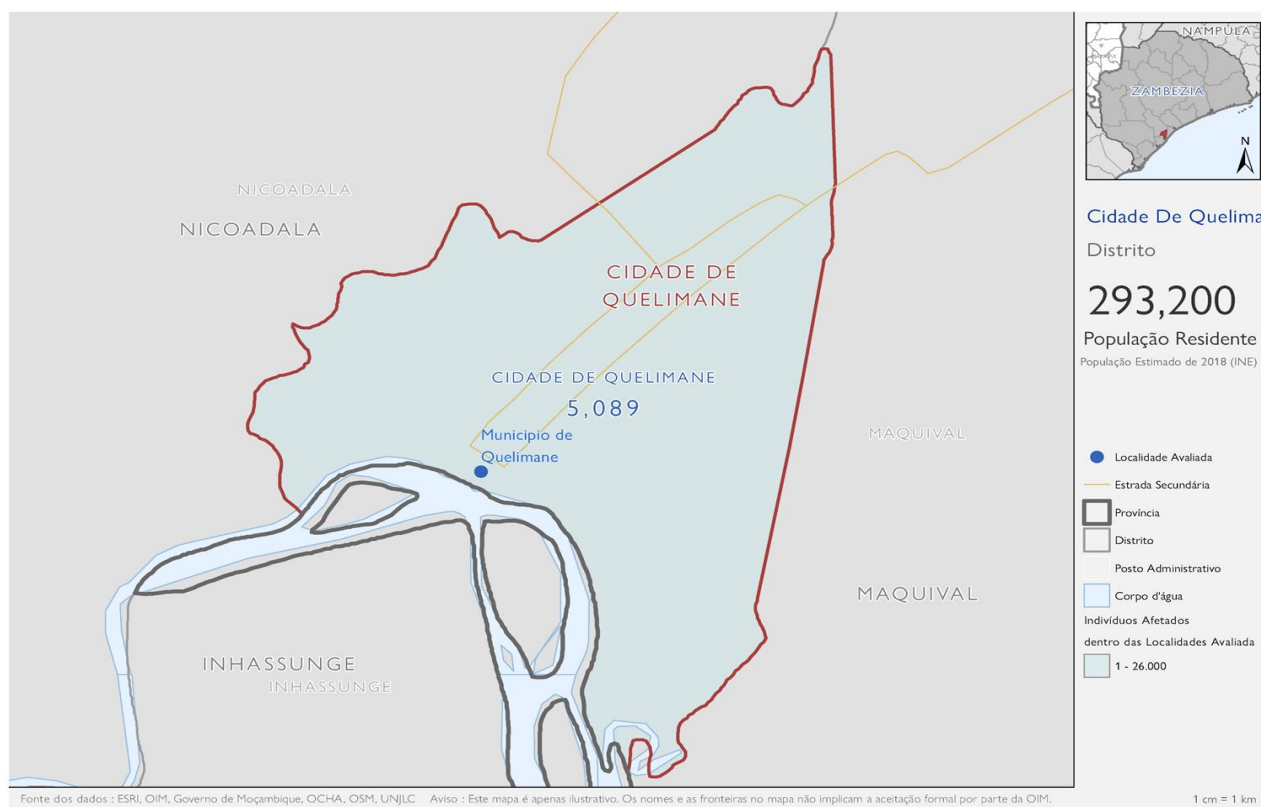

O número de categorias da população por Distrito

O número de agregados recolhidos ao nível da localidade, com deslocação no interior do mesmo distrito.

	A população afectada dentro das localidade	Sairam IDPs	Retornaram / Chegada
Número de famílias	728	Nenhum	Nenhum
Número de Individuos	5,089	Nenhum	Nenhum



NECESSIDADES COM MAIS PRIORIDADE

- Primeira necessidade mais urgente: **Saneamento/Sanitário/Higiene**
 Segunda necessidade mais urgente: **Artigos não alimentar (ANA)**
 Treceira necessidade mais urgente: **Abrigo/habitação**



NECESSIDADE DE ABRIGO

O uso de kit de Abrigo

- % das localidade avaliada que recebeu kit de abrigo: **100%**
 Número da família que receberam kit de abrigo : **15**
 Número de pessoas que receberam kit de abrigo : **75**
 O maior uso de kit de abrigo: **Sim, para cobrir outras estruturas que estão a ser usadas com famílias para viver**
 Razão maior de não usar o kit de abrigo: **Nenhum**

Reparar Casa

- % das localidade avaliada que reparou suas casa: **100%**
 Número de família que reparou suas casas propia : **582**
 Número de pessoas que reparou suas casas propia : **4,071**
 O maior metodo de reparar casa: **Have bought materials to repair other parts of the house**

Maior razão de não reparar sua casa propria: **Nenhum**

ACESSO AOS SERVIÇOS

% das Localidades antes de Ciclone IDAI | % das Localidades depois de Ciclone

Acesso ao mercado funcional		Acesso ao instalações de saude funcional		Acesso ao instalações de Educação em funcionamento		Acesso ao fonte da água em funcionamento	
Com acesso	Sem acesso	Com acesso	Sem acesso	Com acesso	Sem acesso	Com acesso	Sem acesso
100%	0%	100%	0%	100%	0%	100%	0%
100%	0%	100%	0%	100%	0%	100%	100%



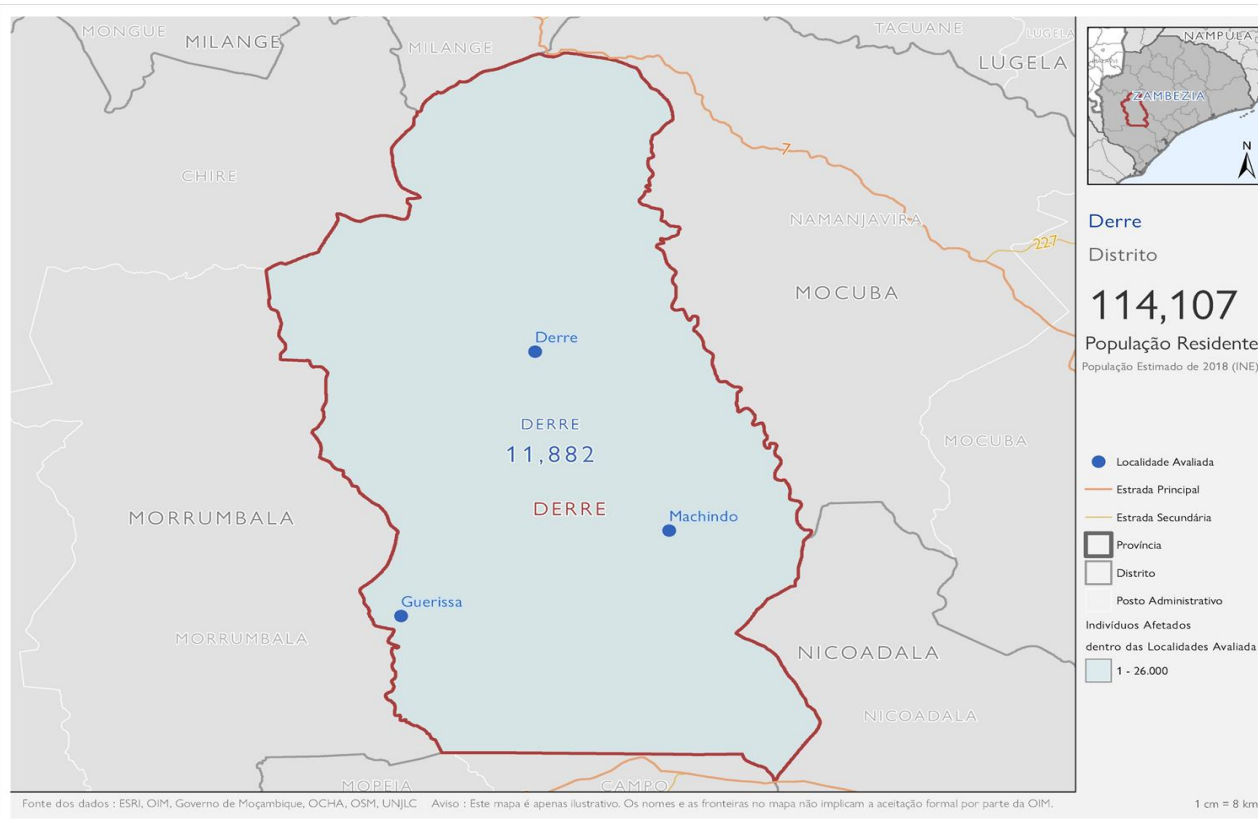

O número de categorias da população por Distrito

O número de agregados recolhidos ao nível da localidade, com deslocação no interior do mesmo distrito.

	A população afectada dentro das localidade	Sairam IDPs	Retornaram / Chegada
Número de famílias	3,141	Nenhum	Nenhum
Número de Individuos	11,882	Nenhum	Nenhum



NECESSIDADES COM MAIS PRIORIDADE

Primeira necessidade mais urgente: **Abrigo/habituação**
Segunda necessidade mais urgente: **Alimentos**
Treceira necessidade mais urgente: **Nenhum**



NECESSIDADE DE ABRIGO

O uso de kit de Abrigo

% das localidade avaliada que recebeu kit de abrigo: **0%**
Número da familia que receberam kit de abrigo : **0**
Número de pessoas que receberam kit de abrigo : **0**
O maior uso de kit de abrigo: **Nenhum**

Razão maior de não usar o kit de abrigo: **Nenhum**

Reparar Casa

% das localidade avaliada que reparou suas casa: **100%**
Número de familia que reparou suas casas propia : **2,842**
Número de pessoas que reparou suas casas propia : **10,743**
O maior metodo de reparar casa: **Recuperaram materiais para reparar outras partes da casa**

Maior razão de não reparar sua casa propria: **Nenhum**

ACESSO AOS SERVIÇOS

% das Localidades antes de Ciclone IDAI | % das Localidades depois de Ciclone

Acesso ao mercado funcional		Acesso ao instalações de saude funcional		Acesso ao instalações de Educação em funcionamento		Acesso ao fonte da água em funcionamento	
Com acesso	Sem acesso	Com acesso	Sem acesso	Com acesso	Sem acesso	Com acesso	Sem acesso
100%	0%	100%	0%	100%	0%	100%	0%
100%	0%	100%	0%	100%	0%	100%	100%



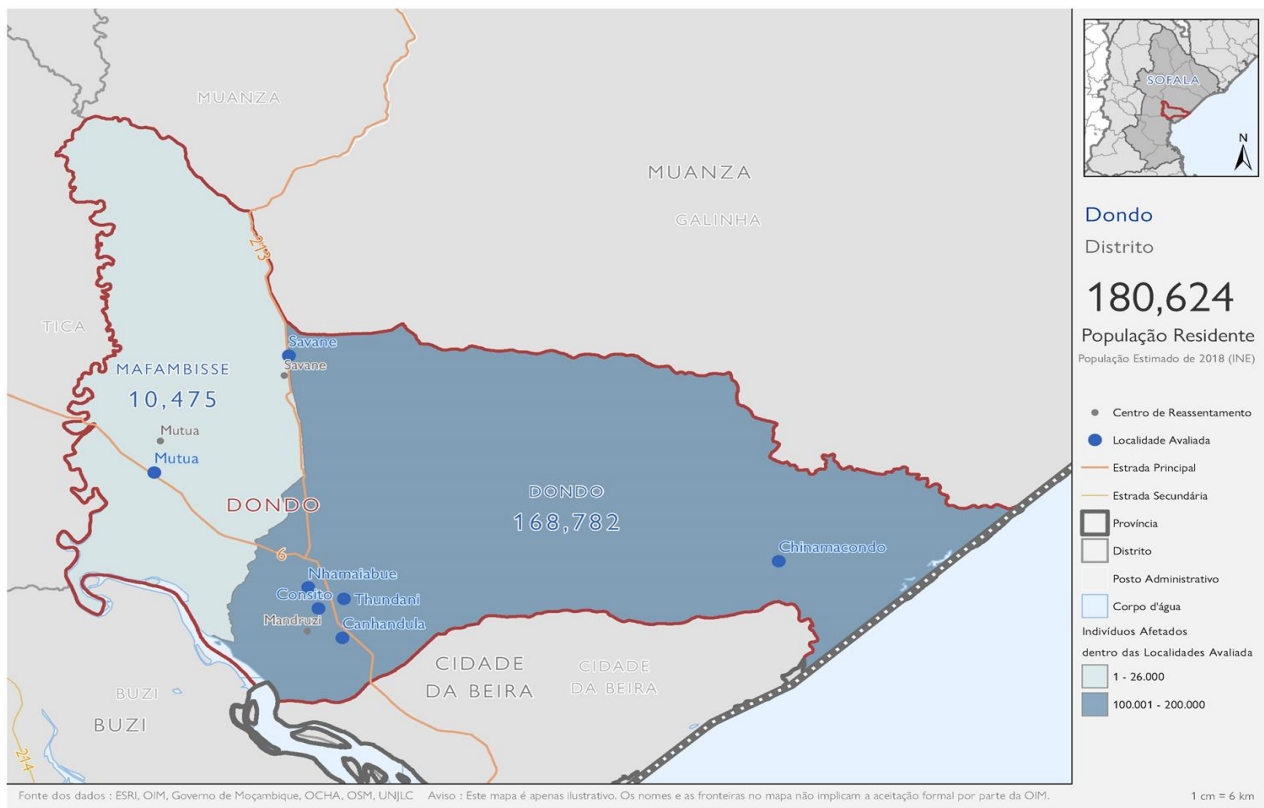

O número de categorias da população por Distrito

O número de agregados recolhidos ao nível da localidade, com deslocação no interior do mesmo distrito.

	A população afectada dentro das localidade	Sairam IDPs	Retornaram / Chegada
Número de famílias	51,484	Nenhum	730
Número de Individuos	179,257	Nenhum	3,919



NECESSIDADES COM MAIS PRIORIDADE

- Primeira necessidade mais urgente: **Água potável**
 Segunda necessidade mais urgente: **Financial support**
 Treceira necessidade mais urgente: **Nenhum**



NECESSIDADE DE ABRIGO

O uso de kit de Abrigo

- % das localidade avaliada que recebeu kit de abrigo: **43%**
 Número da família que receberam kit de abrigo : **3,600**
 Número de pessoas que receberam kit de abrigo : **22,065**
 O maior uso de kit de abrigo: **Sim, para cobrir o telhado**

Razão maior de não usar o kit de abrigo: **Nenhum**

Reparar Casa

- % das localidade avaliada que reparou suas casa: **100%**
 Número de família que reparou suas casas propia : **33,223**
 Número de pessoas que reparou suas casas propia : **84,897**
 O maior metodo de reparar casa: **Recolheram materiais de outras casas danificadas ou destruidas**

Maior razão de não reparar sua casa propria: **Nenhum**

ACESSO AOS SERVIÇOS

% das Localidades antes de Ciclone IDAI | % das Localidades depois de Ciclone

Acesso ao mercado funcional		Acesso ao instalações de saude funcional		Acesso ao instalações de Educação em funcionamento		Acesso ao fonte da água em funcionamento	
Com acesso	Sem acesso	Com acesso	Sem acesso	Com acesso	Sem acesso	Com acesso	Sem acesso
86%	14%	86%	14%	100%	0%	100%	0%
100%	0%	100%	0%	100%	0%	100%	0%
100%	0%	14%	86%				



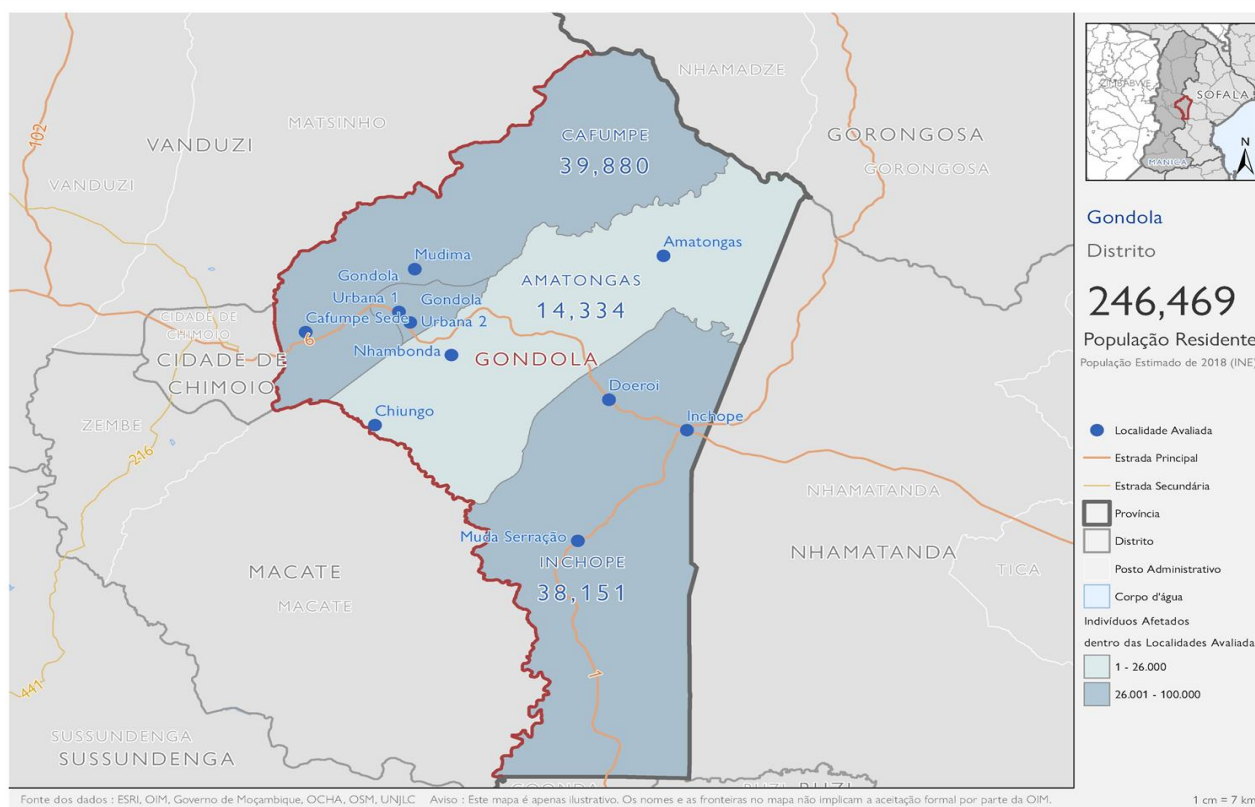

Gondola
Distrito
246,469
População Residente
População Estimado de 2018 (INE)

- Localidade Avaliada
- Estrada Principal
- Estrada Secundária
- ▭ Província
- ▭ Distrito
- ▭ Posto Administrativo
- Corpo d'água
- Indivíduos Afetados dentro das Localidades Avaliada
- 1 - 26.000
- 26.001 - 100.000

Fonte dos dados : ESRI, OIM, Governo de Moçambique, OCHA, OSM, UNJLIC. Aviso : Este mapa é apenas ilustrativo. Os nomes e as fronteiras no mapa não implicam a aceitação formal por parte da OIM.

1 cm = 7 km

O número de categorias da população por Distrito

O número de agregados recolhidos ao nível da localidade, com deslocação no interior do mesmo distrito.

	A população afectada dentro das localidade	Sairam IDPs	Retornaram / Chegada
Número de famílias	31,415	Nenhum	Nenhum
Número de Individuos	129,029	Nenhum	Nenhum



NECESSIDADES COM MAIS PRIORIDADE

Primeira necessidade mais urgente: **Água potável**
Segunda necessidade mais urgente: **Alimentos**
Treceira necessidade mais urgente: **Alimentos**



NECESSIDADE DE ABRIGO

O uso de kit de Abrigo

% das localidade avaliada que recebeu kit de abrigo: **20%**
Número da família que receberam kit de abrigo : **6,141**
Número de pessoas que receberam kit de abrigo : **20,557**
O maior uso de kit de abrigo: **Sim, para cobrir outras estruturas que estão a ser usadas com famílias para viver**
Razão maior de não usar o kit de abrigo: **Nenhum**

Reparar Casa

% das localidade avaliada que reparou suas casa: **100%**
Número de família que reparou suas casas propia : **20,810**
Número de pessoas que reparou suas casas propia : **85,233**
O maior metodo de reparar casa: **Recolheram materiais de outras casas danificadas ou destruidas**

Maior razão de não reparar sua casa propria: **Nenhum**

ACESSO AOS SERVIÇOS

% das Localidades antes de Ciclone IDAI | % das Localidades depois de Ciclone

Acesso ao mercado funcional		Acesso ao instalações de saude funcional		Acesso ao instalações de Educação em funcionamento		Acesso ao fonte da água em funcionamento	
Com acesso	Sem acesso	Com acesso	Sem acesso	Com acesso	Sem acesso	Com acesso	Sem acesso
40%	60%	40%	60%	100%	0%	60%	40%



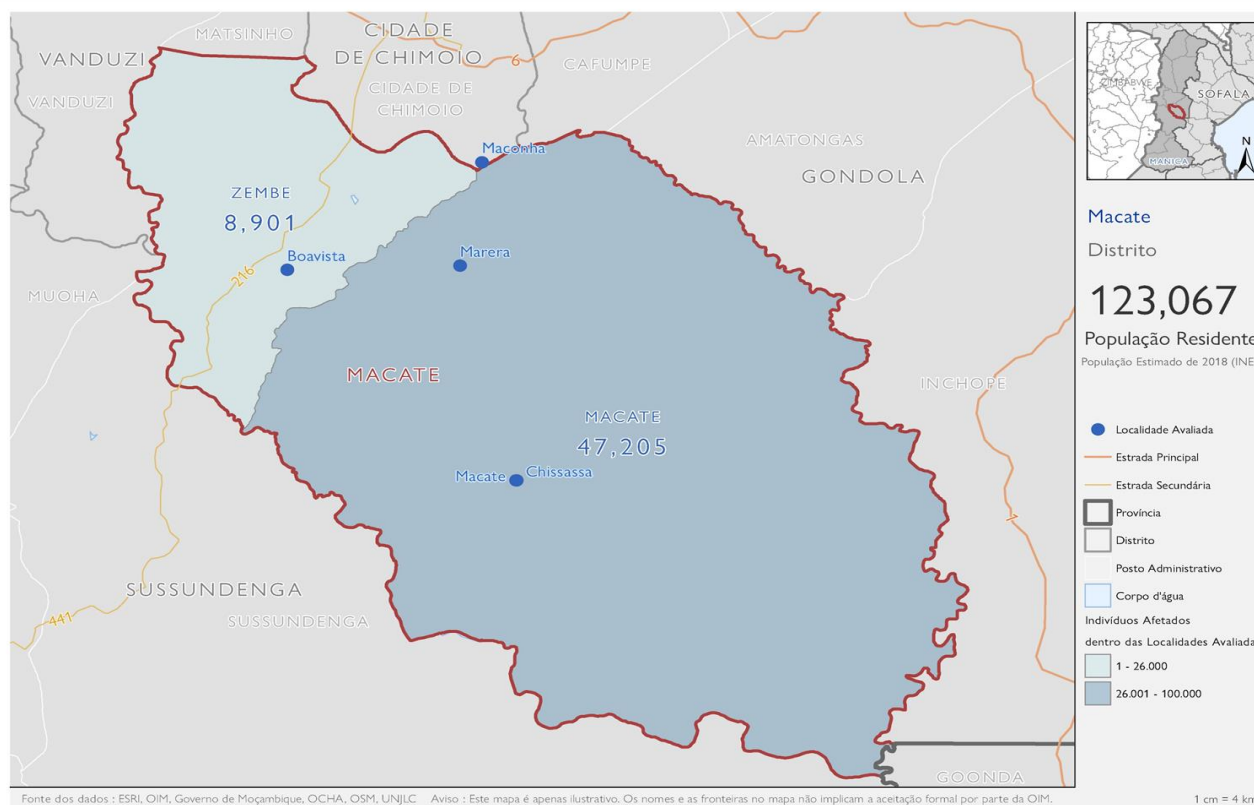

O número de categorias da população por Distrito

O número de agregados recolhidos ao nível da localidade, com deslocação no interior do mesmo distrito.

	A população afectada dentro das localidade	Sairam IDPs	Retornaram / Chegada
Número de famílias	15,836	Nenhum	Nenhum
Número de Individuos	56,106	Nenhum	Nenhum



NECESSIDADES COM MAIS PRIORIDADE

Primeira necessidade mais urgente: **Água potável**
Segunda necessidade mais urgente: **Abrigo/habitação**
Treceira necessidade mais urgente: **Alimentos**



NECESSIDADE DE ABRIGO

O uso de kit de Abrigo

% das localidade avaliada que recebeu kit de abrigo: **20%**
Número da família que receberam kit de abrigo : **45**
Número de pessoas que receberam kit de abrigo : **225**
O maior uso de kit de abrigo: **Sim, para cobrir parte do telhado**

Razão maior de não usar o kit de abrigo: **Nenhum**

Reparar Casa

% das localidade avaliada que reparou suas casa: **100%**
Número de família que reparou suas casas propia : **12,939**
Número de pessoas que reparou suas casas propia : **44,426**
O maior metodo de reparar casa: **Recolheram materiais de outras casas danificadas ou destruidas**

Maior razão de não reparar sua casa propia: **Nenhum**

ACESSO AOS SERVIÇOS

% das Localidades antes de Ciclone IDAI | % das Localidades depois de Ciclone

Acesso ao mercado funcional		Acesso ao instalações de saude funcional		Acesso ao instalações de Educação em funcionamento		Acesso ao fonte da água em funcionamento	
Com acesso	Sem acesso	Com acesso	Sem acesso	Com acesso	Sem acesso	Com acesso	Sem acesso
40%	60%	40%	60%	100%	0%	100%	0%
40%	60%	40%	60%	100%	0%	40%	20%



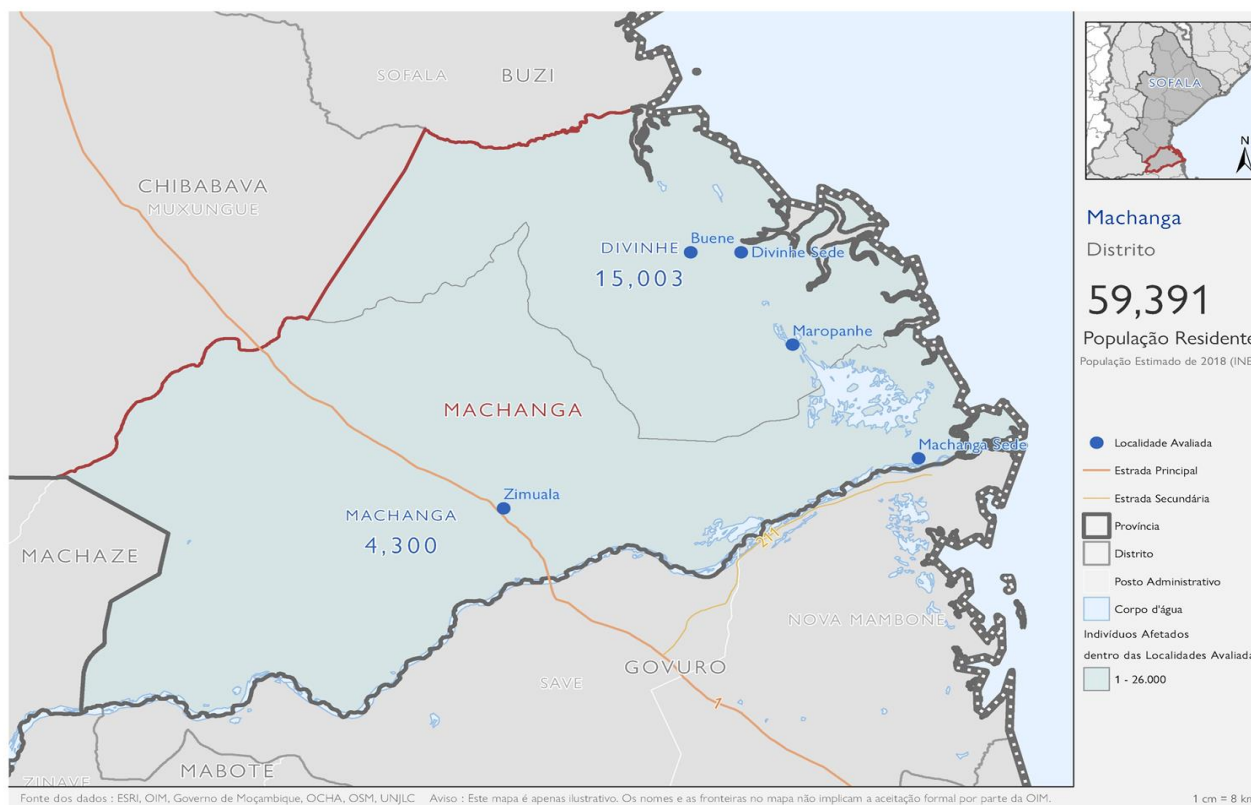

Machanga

Distrito

59,391

População Residente
População Estimado de 2018 (INE)

- Localidade Avaliada
- Estrada Principal
- Estrada Secundária
- Província
- Distrito
- Posto Administrativo
- Corpo d'água
- Indivíduos Afetados dentro das Localidades Avaliada
- 1 - 26.000

Fonte dos dados : ESRI, OIM, Governo de Moçambique, OCHA, OSM, UNJLC. Aviso : Este mapa é apenas ilustrativo. Os nomes e as fronteiras no mapa não implicam a aceitação formal por parte da OIM.

1 cm = 8 km

O número de categorias da população por Distrito

O número de agregados recolhidos ao nível da localidade, com deslocação no interior do mesmo distrito.

	A população afectada dentro das localidade	Sairam IDPs	Retornaram / Chegada
Número de famílias	4,138	Nenhum	19
Número de Individuos	19,303	Nenhum	73



NECESSIDADES COM MAIS PRIORIDADE

- Primeira necessidade mais urgente: Alimentos
 Segunda necessidade mais urgente: Insumos para agricultura
 Treceira necessidade mais urgente: Nenhum



NECESSIDADE DE ABRIGO

O uso de kit de Abrigo

- % das localidade avaliada que recebeu kit de abrigo: 20%
 Número da família que receberam kit de abrigo : 36
 Número de pessoas que receberam kit de abrigo : 180
 O maior uso de kit de abrigo: Sim, para cobrir paredes danificadas

Razão maior de não usar o kit de abrigo: Nenhum

Reparar Casa

- % das localidade avaliada que reparou suas casa: 100%
 Número de família que reparou suas casas propia : 2,916
 Número de pessoas que reparou suas casas propia : 12,621
 O maior metodo de reparar casa: Compraram materiais para reparar o telhado

Maior razão de não reparar sua casa propria: Nenhum

ACESSO AOS SERVIÇOS

% das Localidades antes de Ciclone IDAI | % das Localidades depois de Ciclone

Acesso ao mercado funcional		Acesso ao instalações de saude funcional		Acesso ao instalações de Educação em funcionamento		Acesso ao fonte da água em funcionamento	
Com acesso	Sem acesso	Com acesso	Sem acesso	Com acesso	Sem acesso	Com acesso	Sem acesso
20%	80%	20%	80%	100%	0%	100%	0%
20%	80%	20%	80%	100%	0%	80%	20%
20%	80%	20%	80%	100%	0%	40%	60%



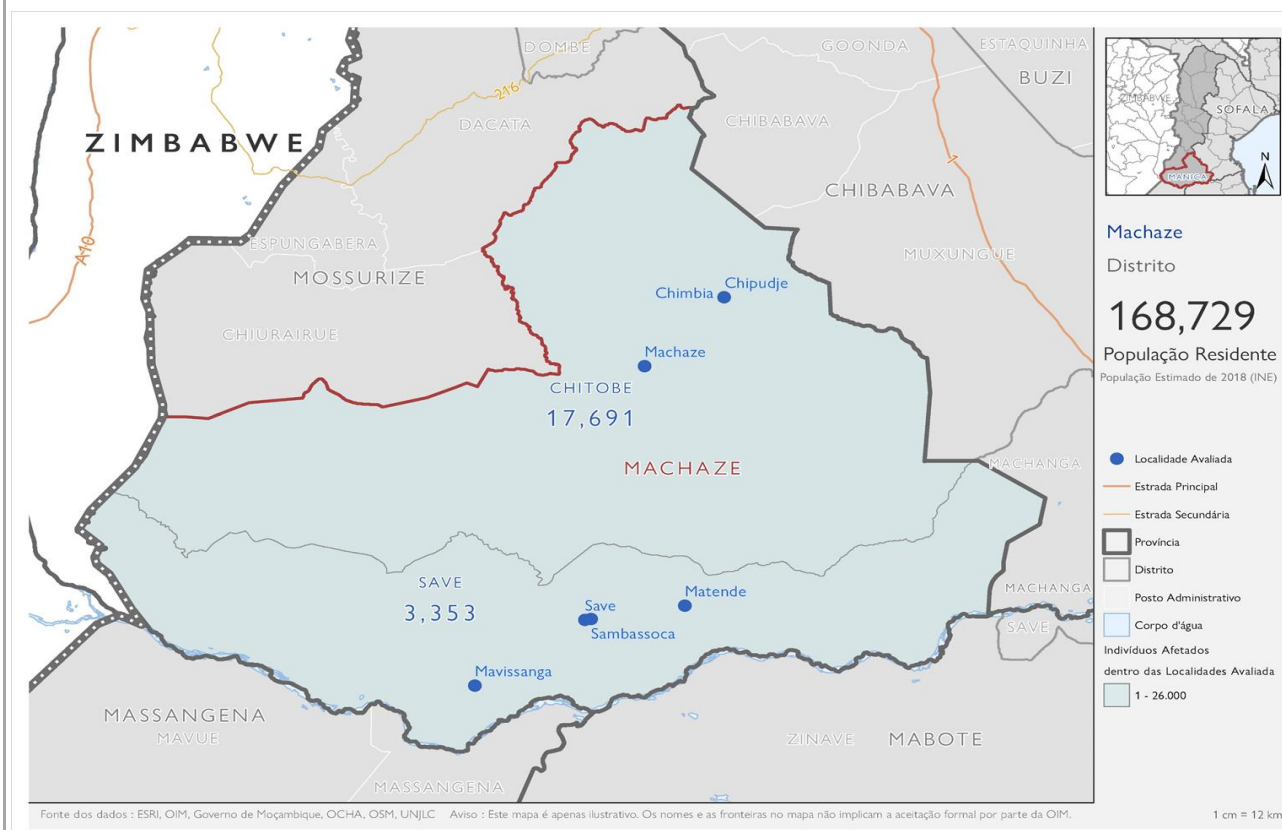

O número de categorias da população por Distrito

O número de agregados recolhidos ao nível da localidade, com deslocação no interior do mesmo distrito.

	A população afectada dentro das localidade	Sairam IDPs	Retornaram / Chegada
Número de famílias	3,325	Nenhum	Nenhum
Número de Individuos	21,044	Nenhum	Nenhum



NECESSIDADES COM MAIS PRIORIDADE

- Primeira necessidade mais urgente: **Água potável**
- Segunda necessidade mais urgente: **Alimentos**
- Treceira necessidade mais urgente: **Insumos para agricultura**



NECESSIDADE DE ABRIGO

O uso de kit de Abrigo

% das localidade avaliada que recebeu kit de abrigo:	0%
Número da família que receberam kit de abrigo :	0
Número de pessoas que receberam kit de abrigo :	0
O maior uso de kit de abrigo:	Nenhum

Razão maior de não usar o kit de abrigo: Nenhum

Reparar Casa

% das localidade avaliada que reparou suas casa:	100%
Número de família que reparou suas casas propia :	2,469
Número de pessoas que reparou suas casas propia :	15,673
O maior metodo de reparar casa:	Recolheram materiais de outras casas danificadas ou destruidas

Maior razão de não reparar sua casa propria: Nenhum

ACESSO AOS SERVIÇOS

% das Localidades antes de Ciclone IDAI | % das Localidades depois de Ciclone

Acesso ao mercado funcional		Acesso ao instalações de saude funcional		Acesso ao instalações de Educação em funcionamento		Acesso ao fonte da água em funcionamento	
Com acesso	Sem acesso	Com acesso	Sem acesso	Com acesso	Sem acesso	Com acesso	Sem acesso
86%	14%	86%	14%	100%	0%	100%	0%
43%	57%	43%	57%				



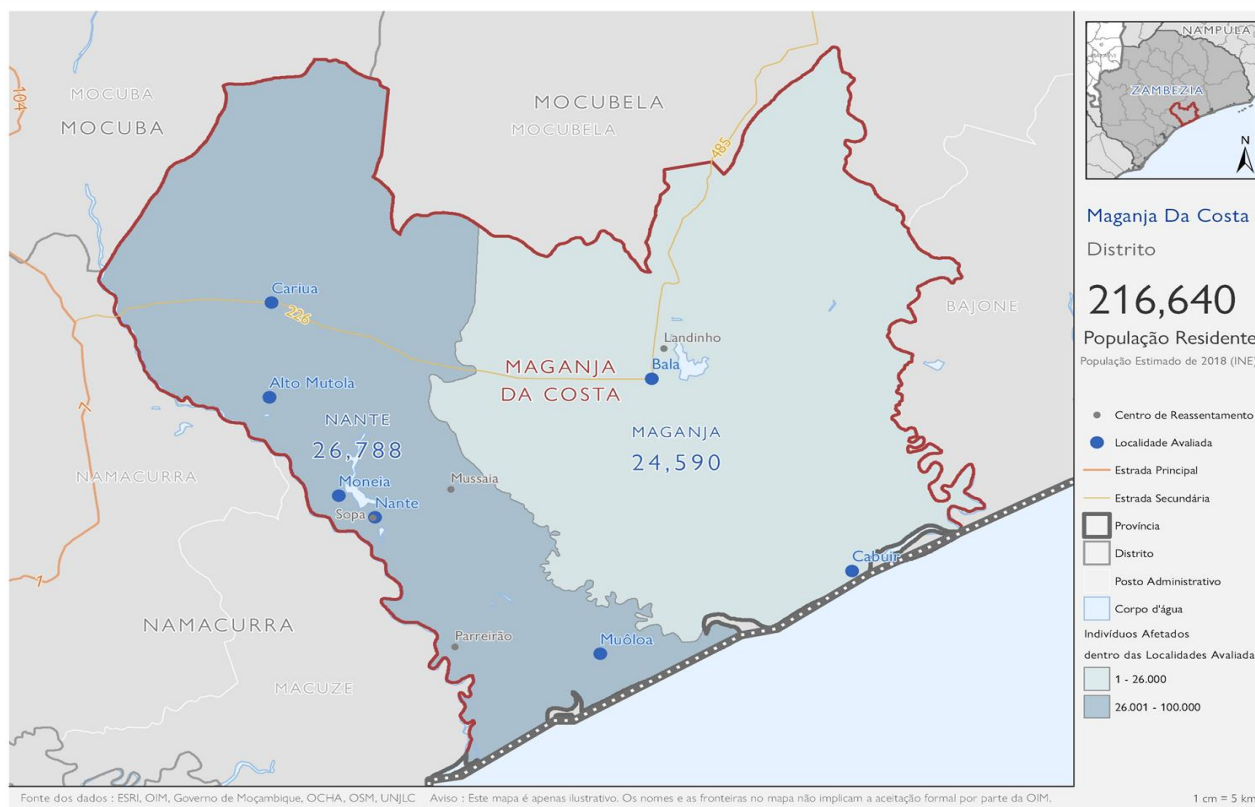

O número de categorias da população por Distrito

O número de agregados recolhidos ao nível da localidade, com deslocação no interior do mesmo distrito.

	A população afectada dentro das localidade	Sairam IDPs	Retornaram / Chegada
Número de famílias	12,333	Nenhum	359
Número de Individuos	51,378	Nenhum	1,393



NECESSIDADES COM MAIS PRIORIDADE

Primeira necessidade mais urgente: **Água potável**
Segunda necessidade mais urgente: **Abrigo/habituação**
Treceira necessidade mais urgente: **Alimentos**



NECESSIDADE DE ABRIGO

O uso de kit de Abrigo

% das localidade avaliada que recebeu kit de abrigo: **29%**
Número da família que receberam kit de abrigo : **3,901**
Número de pessoas que receberam kit de abrigo : **19,505**
O maior uso de kit de abrigo: **Sim, para cobrir paredes danificadas**

Razão maior de não usar o kit de abrigo: **Nenhum**

Reparar Casa

% das localidade avaliada que reparou suas casa: **100%**
Número de família que reparou suas casas propia : **4,591**
Número de pessoas que reparou suas casas propia : **23,075**
O maior metodo de reparar casa: **Recolheram materiais de outras casas danificadas ou destruidas**

Maior razão de não reparar sua casa propria: **Nenhum**

ACESSO AOS SERVIÇOS

% das Localidades antes de Ciclone IDAI | % das Localidades depois de Ciclone

Acesso ao mercado funcional		Acesso ao instalações de saude funcional		Acesso ao instalações de Educação em funcionamento		Acesso ao fonte da água em funcionamento	
Com acesso	Sem acesso	Com acesso	Sem acesso	Com acesso	Sem acesso	Com acesso	Sem acesso
100%	0%	100%	0%	100%	0%	100%	0%
100%	0%	100%	0%	100%	0%	86%	14%



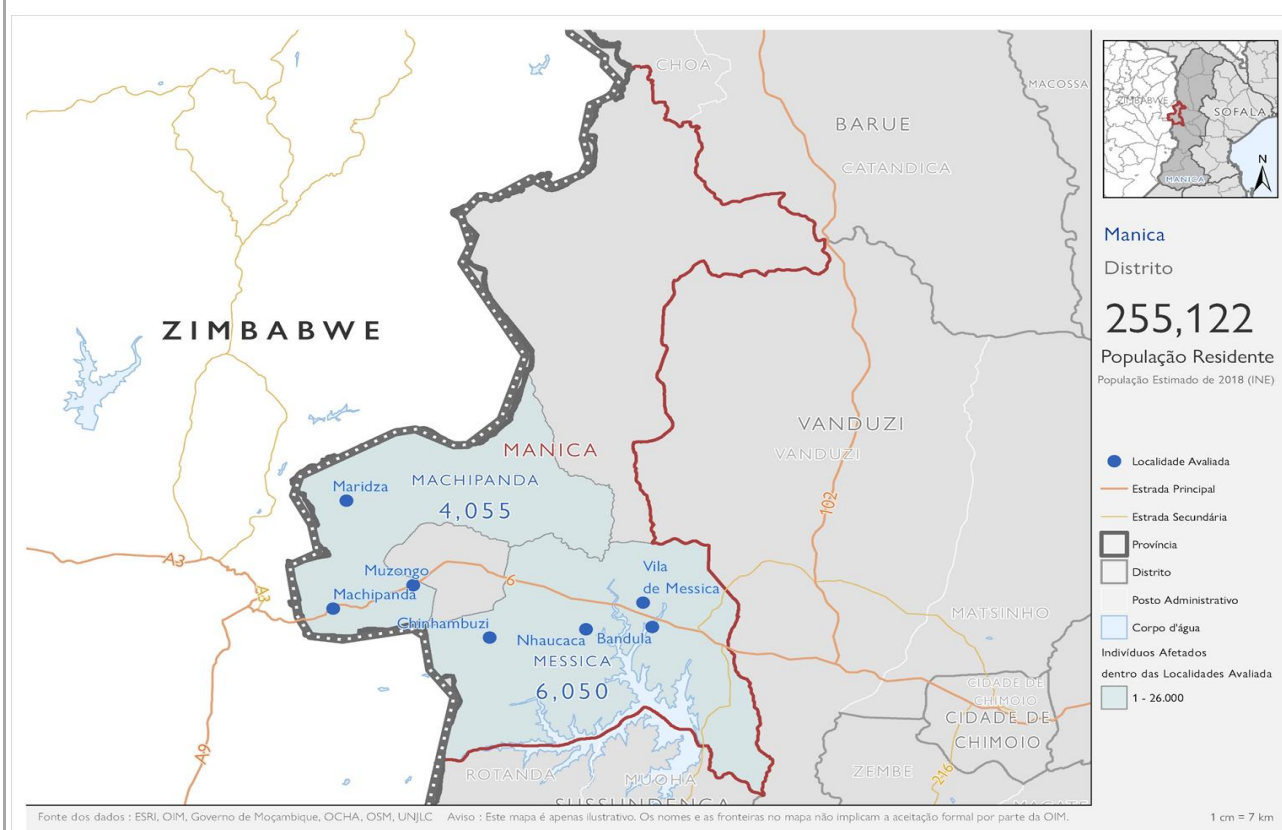

O número de categorias da população por Distrito

O número de agregados recolhidos ao nível da localidade, com deslocação no interior do mesmo distrito.

	A população afectada dentro das localidade	Sairam IDPs	Retornaram / Chegada
Número de famílias	2,054	Nenhum	Nenhum
Número de Individuos	10,105	Nenhum	Nenhum



NECESSIDADES COM MAIS PRIORIDADE

- Primeira necessidade mais urgente: **Água potável**
- Segunda necessidade mais urgente: **Abrigo/habituação**
- Trezeira necessidade mais urgente: **Alimentos**



NECESSIDADE DE ABRIGO

O uso de kit de Abrigo

- % das localidade avaliada que recebeu kit de abrigo: **14%**
- Número da família que receberam kit de abrigo : **29**
- Número de pessoas que receberam kit de abrigo : **246**
- O maior uso de kit de abrigo: **Sim, para cobrir outras estruturas que estão a ser usadas com famílias para viver**
- Razão maior de não usar o kit de abrigo: **Nenhum**

Reparar Casa

- % das localidade avaliada que reparou suas casa: **86%**
- Número de família que reparou suas casas propia : **1,271**
- Número de pessoas que reparou suas casas propia : **6,410**
- O maior metodo de reparar casa: **Recolheram materiais de outras casas danificadas ou destruidas**

Maior razão de não reparar sua casa propia: **rais suficientes (vigas de madeira, poste**

ACESSO AOS SERVIÇOS

% das Localidades antes de Ciclone IDAI | % das Localidades depois de Ciclone

Acesso ao mercado funcional		Acesso ao instalações de saude funcional		Acesso ao instalações de Educação em funcionamento		Acesso ao fonte da água em funcionamento	
Com acesso	Sem acesso	Com acesso	Sem acesso	Com acesso	Sem acesso	Com acesso	Sem acesso
86%	14%	71%	29%	100%	0%	86%	14%



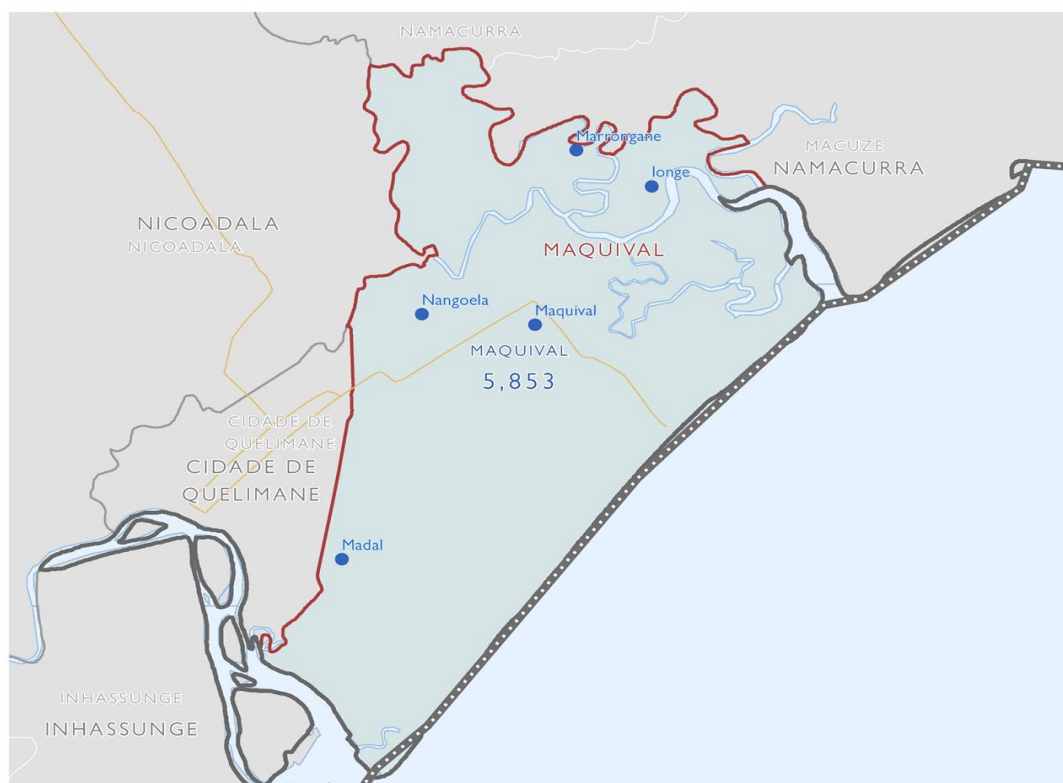

Maquival
Distrito
134,760
População Residente
População Estimado de 2018 (INE)

- Localidade Avaliada
- Estrada Secundária
- ▭ Província
- ▭ Distrito
- ▭ Posto Administrativo
- ▭ Corpo d'água
- ▭ Indivíduos Afetados dentro das Localidades Avaliada
- ▭ 1 - 26.000

Fonte dos dados : ESRI, OIM, Governo de Moçambique, OCHA, OSM, UNJLC. Aviso : Este mapa é apenas ilustrativo. Os nomes e as fronteiras no mapa não implicam a aceitação formal por parte da OIM.

1 cm = 3 km

O número de categorias da população por Distrito

O número de agregados recolhidos ao nível da localidade, com deslocação no interior do mesmo distrito.

	A população afectada dentro das localidade	Sairam IDPs	Retornaram / Chegada
Número de famílias	1,178	Nenhum	Nenhum
Número de Individuos	5,853	Nenhum	Nenhum



NECESSIDADES COM MAIS PRIORIDADE

- Primeira necessidade mais urgente: **Saneamento/Sanitário/Higiene**
- Segunda necessidade mais urgente: **Artigos não alimentar (ANA)**
- Treceira necessidade mais urgente: **Alimentos**



NECESSIDADE DE ABRIGO

O uso de kit de Abrigo

- % das localidade avaliada que recebeu kit de abrigo: 0%
- Número da familia que receberam kit de abrigo : 0
- Número de pessoas que receberam kit de abrigo : 0
- O maior uso de kit de abrigo: Nenhum

Razão maior de não usar o kit de abrigo: Nenhum

Reparar Casa

- % das localidade avaliada que reparou suas casa: 100%
- Número de familia que reparou suas casas propia : 71
- Número de pessoas que reparou suas casas propia : 357
- O maior metodo de reparar casa: **Recolheram materiais de outras casas danificadas ou destruidas**

Maior razão de não reparar sua casa propria: Nenhum

ACESSO AOS SERVIÇOS

% das Localidades antes de Ciclone IDAI | % das Localidades depois de Ciclone

Acesso ao mercado funcional		Acesso ao instalações de saude funcional		Acesso ao instalações de Educação em funcionamento		Acesso ao fonte da água em funcionamento	
Com acesso	Sem acesso	Com acesso	Sem acesso	Com acesso	Sem acesso	Com acesso	Sem acesso
100%	0%	80%	20%	100%	0%	20%	80%



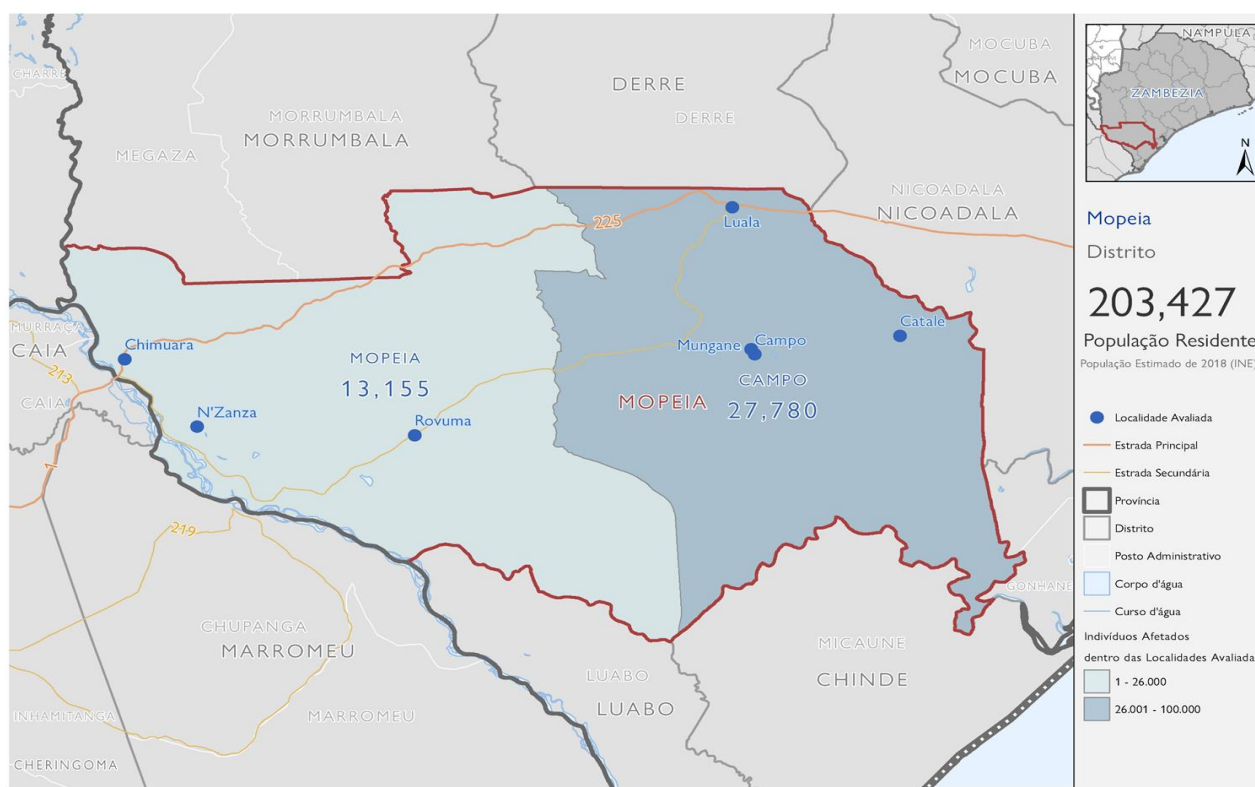

Mopeia
Distrito
203,427
População Residente
População Estimado de 2018 (INE)

- Localidade Avaliada
- Estrada Principal
- Estrada Secundária
- Provincia
- Distrito
- Posto Administrativo
- Corpo d'água
- Curso d'água
- Indivíduos Afetados dentro das Localidades Avaliada
- 1 - 26.000
- 26.001 - 100.000

Fonte dos dados : ESRI, OIM, Governo de Moçambique, OCHA, OSM, UNJLC. Aviso : Este mapa é apenas ilustrativo. Os nomes e as fronteiras no mapa não implicam a aceitação formal por parte da OIM. 1 cm = 10 km

O número de categorias da população por Distrito

O número de agregados recolhidos ao nível da localidade, com deslocação no interior do mesmo distrito.

	A população afectada dentro das localidade	Sairam IDPs	Retornaram / Chegada
Número de famílias	8,187	18	Nenhum
Número de Indivíduos	40,935	90	Nenhum



NECESSIDADES COM MAIS PRIORIDADE

- Primeira necessidade mais urgente: **Água potável**
- Segunda necessidade mais urgente: **Acesso ao rendimento**
- Trezeira necessidade mais urgente: **Nenhum**



NECESSIDADE DE ABRIGO

O uso de kit de Abrigo

- % das localidade avaliada que recebeu kit de abrigo: **0%**
- Número da família que receberam kit de abrigo : **0**
- Número de pessoas que receberam kit de abrigo : **0**
- O maior uso de kit de abrigo: **Nenhum**

Razão maior de não usar o kit de abrigo: **Nenhum**

Reparar Casa

- % das localidade avaliada que reparou suas casa: **100%**
- Número de família que reparou suas casas propia : **6,352**
- Número de pessoas que reparou suas casas propia : **31,760**
- O maior metodo de reparar casa: **Recolheram materiais de outras casas danificadas ou destruidas**

Maior razão de não reparar sua casa propia: **Nenhum**

ACESSO AOS SERVIÇOS

% das Localidades antes de Ciclone IDAI | % das Localidades depois de Ciclone

Acesso ao mercado funcional		Acesso ao instalações de saude funcional		Acesso ao instalações de Educação em funcionamento		Acesso ao fonte da água em funcionamento	
Com acesso	Sem acesso	Com acesso	Sem acesso	Com acesso	Sem acesso	Com acesso	Sem acesso
100%	0%	86%	14%	100%	0%	86%	14%
100%	0%	86%	14%	100%	0%	86%	14%
100%	0%	86%	14%	100%	0%	86%	14%



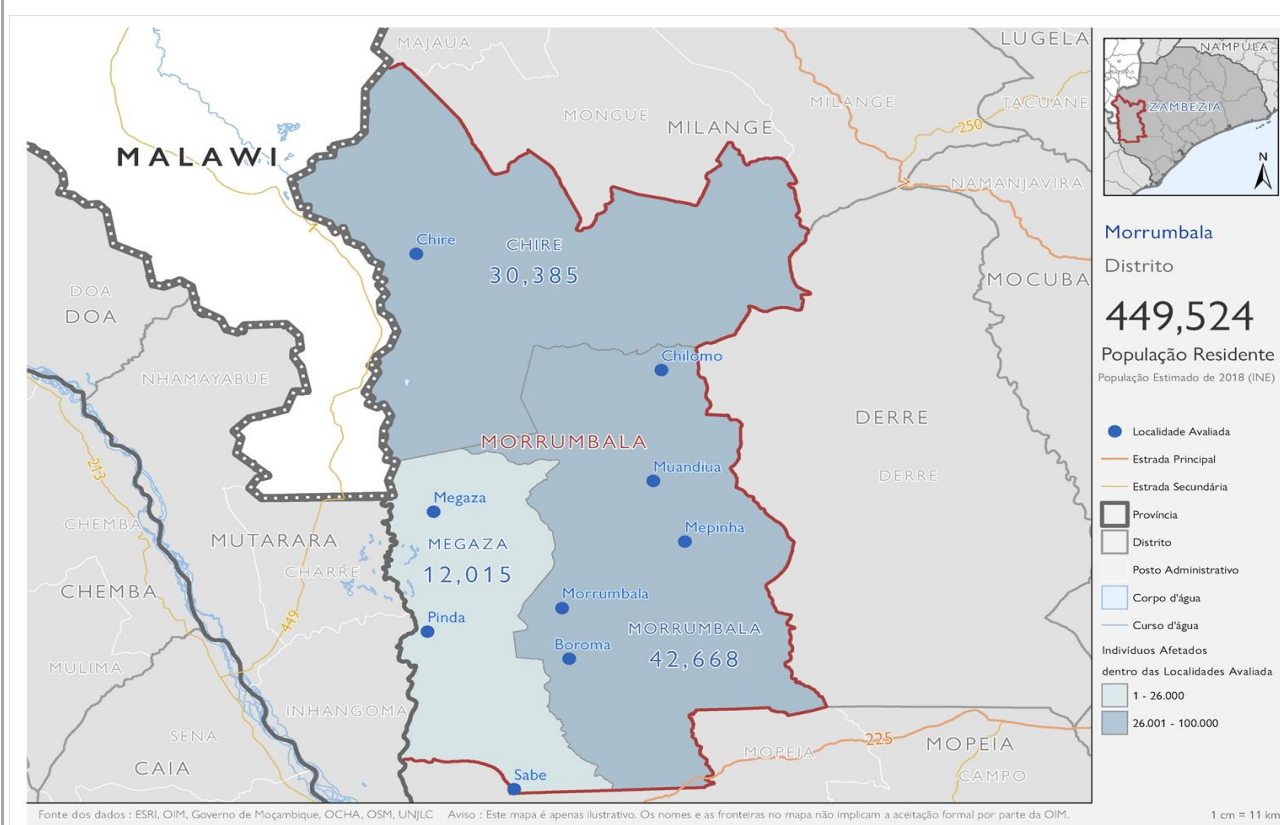

O número de categorias da população por Distrito

O número de agregados recolhidos ao nível da localidade, com deslocação no interior do mesmo distrito.

	A população afectada dentro das localidade	Sairam IDPs	Retornaram / Chegada
Número de famílias	17,034	Nenhum	Nenhum
Número de Individuos	85,068	Nenhum	Nenhum



NECESSIDADES COM MAIS PRIORIDADE

- Primeira necessidade mais urgente: **Abrigo/habituação**
- Segunda necessidade mais urgente: **Alimentos**
- Trezeira necessidade mais urgente: **Insumos para agricultura**



NECESSIDADE DE ABRIGO

O uso de kit de Abrigo

- % das localidade avaliada que recebeu kit de abrigo: **22%**
- Número da família que receberam kit de abrigo : **50**
- Número de pessoas que receberam kit de abrigo : **250**
- O maior uso de kit de abrigo: **Sim, para cobrir outras estruturas que estão a ser usadas com famílias para viver**
- Razão maior de não usar o kit de abrigo: **Nenhum**

Reparar Casa

- % das localidade avaliada que reparou suas casa: **100%**
- Número de família que reparou suas casas propia : **13,428**
- Número de pessoas que reparou suas casas propia : **68,142**
- O maior metodo de reparar casa: **Recolheram materiais de outras casas danificadas ou destruidas**

Maior razão de não reparar sua casa propia: **Nenhum**

ACESSO AOS SERVIÇOS

% das Localidades antes de Ciclone IDAI | % das Localidades depois de Ciclone

Acesso ao mercado funcional		Acesso ao instalações de saude funcional		Acesso ao instalações de Educação em funcionamento		Acesso ao fonte da água em funcionamento	
Com acesso	Sem acesso	Com acesso	Sem acesso	Com acesso	Sem acesso	Com acesso	Sem acesso
100%	0%	100%	0%	100%	0%	100%	0%
89%	11%	89%	11%	100%	0%	78%	22%



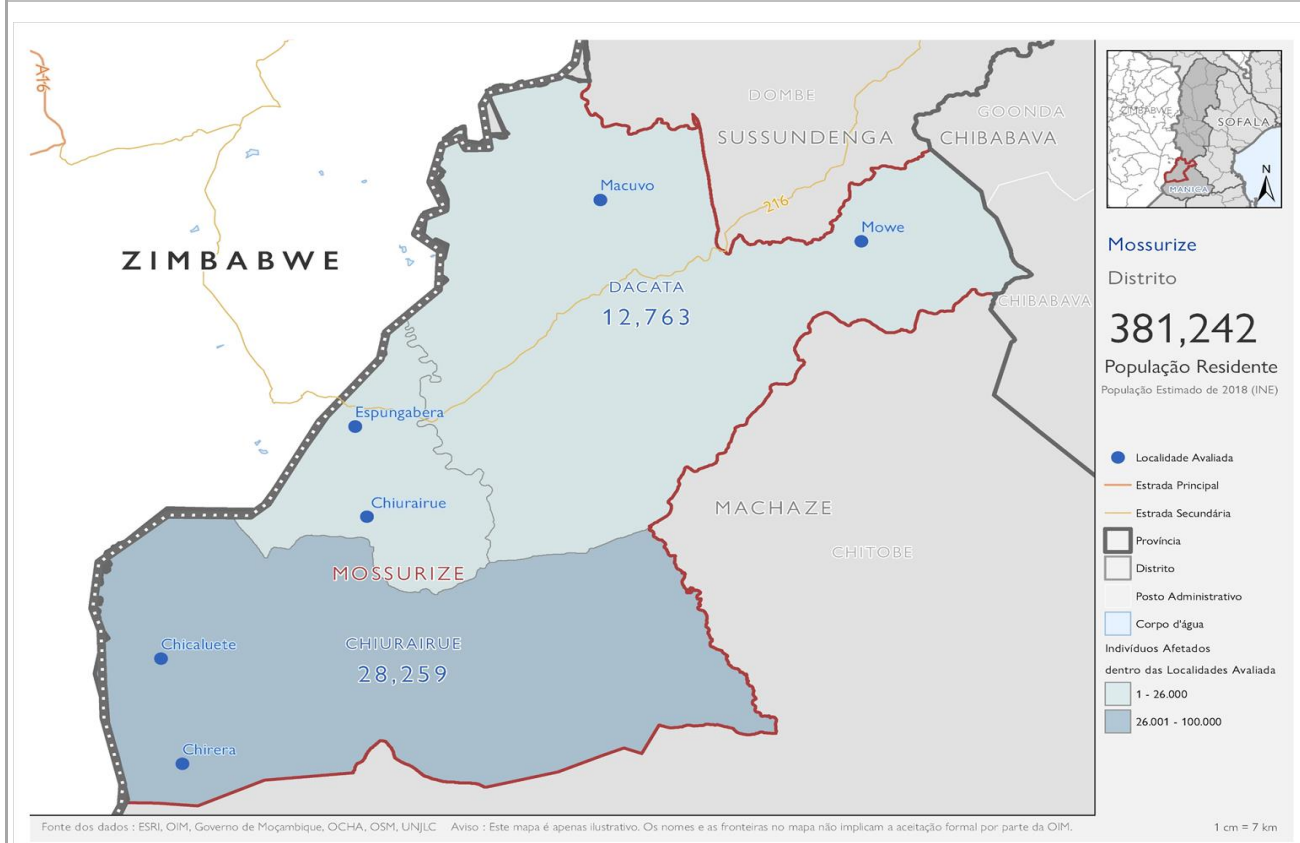

O número de categorias da população por Distrito

O número de agregados recolhidos ao nível da localidade, com deslocação no interior do mesmo distrito.

	A população afectada dentro das localidade	Sairam IDPs	Retornaram / Chegada
Número de famílias	12,051	Nenhum	Nenhum
Número de Individuos	55,347	Nenhum	Nenhum



NECESSIDADES COM MAIS PRIORIDADE

- Primeira necessidade mais urgente: **Água potável**
 Segunda necessidade mais urgente: **Alimentos**
 Treceira necessidade mais urgente: **Insumos para agricultura**



NECESSIDADE DE ABRIGO

O uso de kit de Abrigo

- % das localidade avaliada que recebeu kit de abrigo: **0%**
 Número da família que receberam kit de abrigo : **0**
 Número de pessoas que receberam kit de abrigo : **0**
 O maior uso de kit de abrigo: **Nenhum**

Razão maior de não usar o kit de abrigo: **Nenhum**

Reparar Casa

- % das localidade avaliada que reparou suas casa: **100%**
 Número de família que reparou suas casas propia : **8,195**
 Número de pessoas que reparou suas casas propia : **36,438**
 O maior metodo de reparar casa: **Recolheram materiais de outras casas danificadas ou destruidas**

Maior razão de não reparar sua casa propria: **Nenhum**

ACESSO AOS SERVIÇOS

% das Localidades antes de Ciclone IDAI | % das Localidades depois de Ciclone

Acesso ao mercado funcional		Acesso ao instalações de saude funcional		Acesso ao instalações de Educação em funcionamento		Acesso ao fonte da água em funcionamento	
Com acesso	Sem acesso	Com acesso	Sem acesso	Com acesso	Sem acesso	Com acesso	Sem acesso
50%	50%	33%	67%	67%	33%	33%	67%
0%	100%	83%	17%				



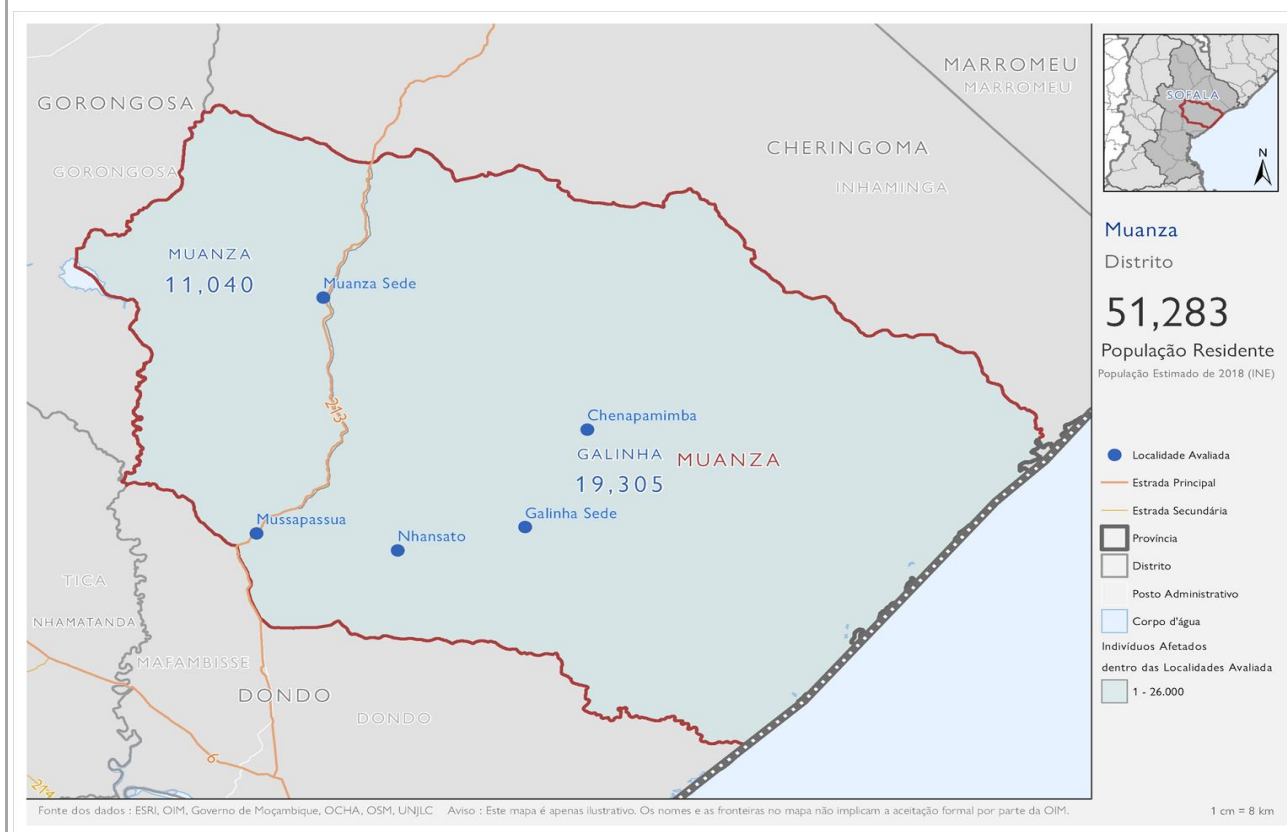

O número de categorias da população por Distrito

O número de agregados recolhidos ao nível da localidade, com deslocação no interior do mesmo distrito.

	A população afectada dentro das localidade	Sairam IDPs	Retornaram / Chegada
Número de famílias	6,383	Nenhum	465
Número de Individuos	30,345	Nenhum	995



NECESSIDADES COM MAIS PRIORIDADE

- Primeira necessidade mais urgente: **Água potável**
- Segunda necessidade mais urgente: **Abrigo/habitação**
- Treceira necessidade mais urgente: **Alimentos**



NECESSIDADE DE ABRIGO

O uso de kit de Abrigo

- % das localidade avaliada que recebeu kit de abrigo: **20%**
- Número da família que receberam kit de abrigo : **20**
- Número de pessoas que receberam kit de abrigo : **100**
- O maior uso de kit de abrigo: **Sim, para cobrir o telhado**

Razão maior de não usar o kit de abrigo: **Nenhum**

Reparar Casa

- % das localidade avaliada que reparou suas casa: **100%**
- Número de família que reparou suas casas propia : **6,383**
- Número de pessoas que reparou suas casas propia : **30,345**
- O maior metodo de reparar casa: **Recolheram materiais de outras casas danificadas ou destruidas**

Maior razão de não reparar sua casa propria: **Nenhum**

ACESSO AOS SERVIÇOS

% das Localidades antes de Ciclone IDAI | % das Localidades depois de Ciclone

Acesso ao mercado funcional		Acesso ao instalações de saude funcional		Acesso ao instalações de Educação em funcionamento		Acesso ao fonte da água em funcionamento	
Com acesso	Sem acesso	Com acesso	Sem acesso	Com acesso	Sem acesso	Com acesso	Sem acesso
100%	0%	20%	80%	100%	0%	80%	20%
100%	0%	0%	100%	100%	0%	0%	100%



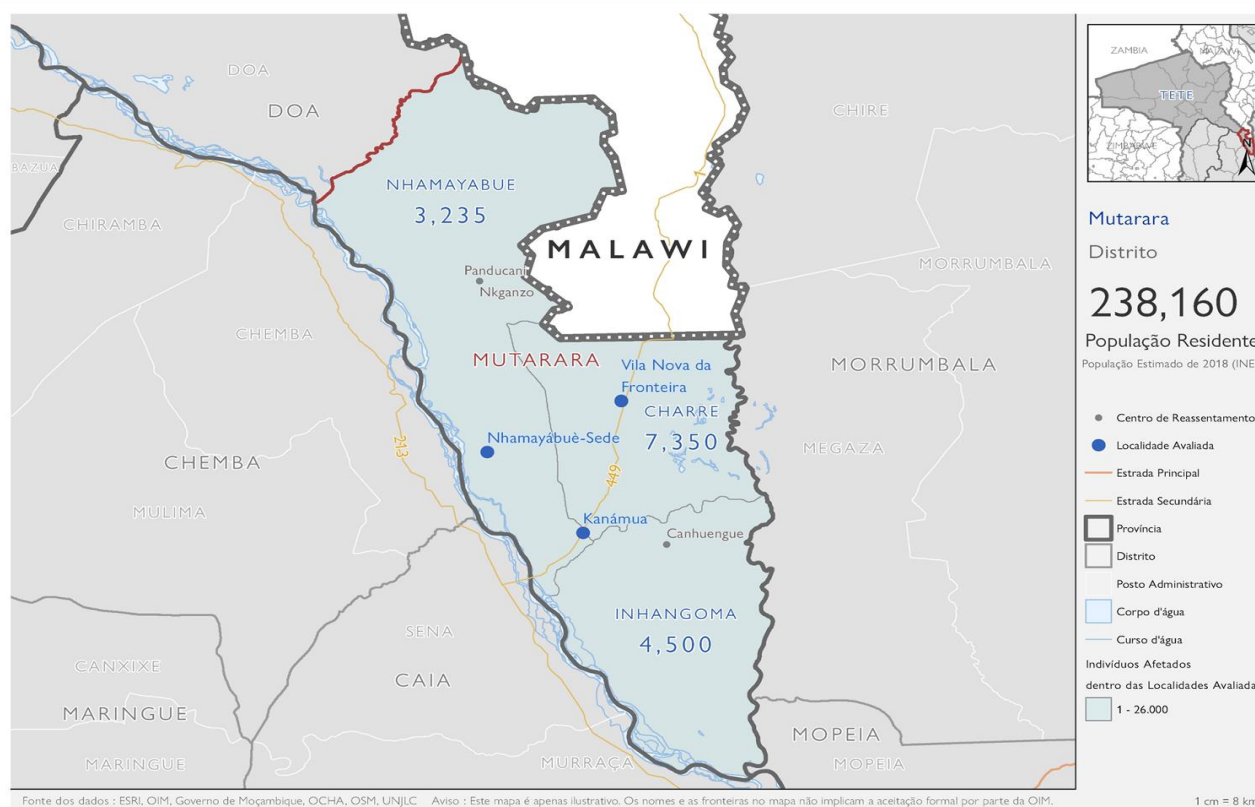

O número de categorias da população por Distrito

O número de agregados recolhidos ao nível da localidade, com deslocação no interior do mesmo distrito.

	A população afectada dentro das localidade	Sairam IDPs	Retornaram / Chegada
Número de famílias	3,017	2	419
Número de Individuos	15,085	10	2,092



NECESSIDADES COM MAIS PRIORIDADE

- Primeira necessidade mais urgente: **Água potável**
- Segunda necessidade mais urgente: **Alimentos**
- Treceira necessidade mais urgente: **Insumos para agricultura**



NECESSIDADE DE ABRIGO

O uso de kit de Abrigo

% das localidade avaliada que recebeu kit de abrigo:	0%
Número da família que receberam kit de abrigo :	0
Número de pessoas que receberam kit de abrigo :	0
O maior uso de kit de abrigo:	Nenhum

Razão maior de não usar o kit de abrigo: Nenhum

Reparar Casa

% das localidade avaliada que reparou suas casa:	100%
Número de família que reparou suas casas propia :	1,932
Número de pessoas que reparou suas casas propia :	9,660
O maior metodo de reparar casa:	Recuperaram materiais para reparar outras partes da casa

Maior razão de não reparar sua casa propria: Nenhum

ACESSO AOS SERVIÇOS

% das Localidades antes de Ciclone IDAI | % das Localidades depois de Ciclone

Acesso ao mercado funcional		Acesso ao instalações de saude funcional		Acesso ao instalações de Educação em funcionamento		Acesso ao fonte da água em funcionamento	
Com acesso	Sem acesso	Com acesso	Sem acesso	Com acesso	Sem acesso	Com acesso	Sem acesso
67%	33%	67%	33%	100%	0%	67%	33%



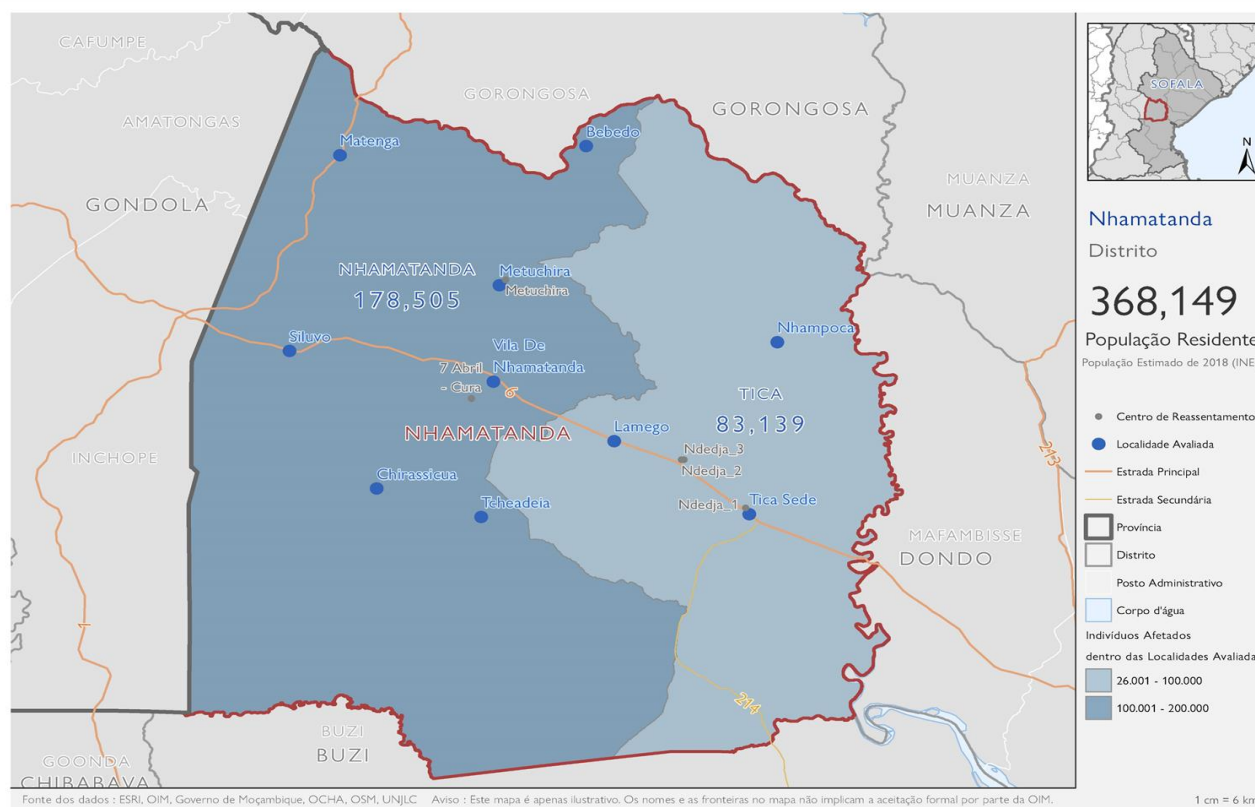

O número de categorias da população por Distrito

O número de agregados recolhidos ao nível da localidade, com deslocação no interior do mesmo distrito.

	A população afectada dentro das localidade	Sairam IDPs	Retornaram / Chegada
Número de famílias	61,192	Nenhum	654
Número de Individuos	261,644	Nenhum	2,254



NECESSIDADES COM MAIS PRIORIDADE

- Primeira necessidade mais urgente: **Água potável**
- Segunda necessidade mais urgente: **Saneamento/Sanitário/Higiene**
- Trezeira necessidade mais urgente: **Alimentos**



NECESSIDADE DE ABRIGO

O uso de kit de Abrigo

- % das localidade avaliada que recebeu kit de abrigo: **80%**
- Número da familia que receberam kit de abrigo : **16,210**
- Número de pessoas que receberam kit de abrigo : **51,886**
- O maior uso de kit de abrigo: **Sim, para cobrir o telhado**

Razão maior de não usar o kit de abrigo: **Nenhum**

Reparar Casa

- % das localidade avaliada que reparou suas casa: **90%**
- Número de familia que reparou suas casas propia : **31,853**
- Número de pessoas que reparou suas casas propia : **116,637**
- O maior metodo de reparar casa: **Have bought materials to repair other parts of the house**

Maior razão de não reparar sua casa propia: **Não temos dinheiro**

ACESSO AOS SERVIÇOS

% das Localidades antes de Ciclone IDAI | % das Localidades depois de Ciclone

Acesso ao mercado funcional		Acesso ao instalações de saude funcional		Acesso ao instalações de Educação em funcionamento		Acesso ao fonte da água em funcionamento	
Com acesso	Sem acesso	Com acesso	Sem acesso	Com acesso	Sem acesso	Com acesso	Sem acesso
90%	10%	90%	10%	100%	0%	90%	10%
100%	0%	100%	0%	100%	0%	100%	100%



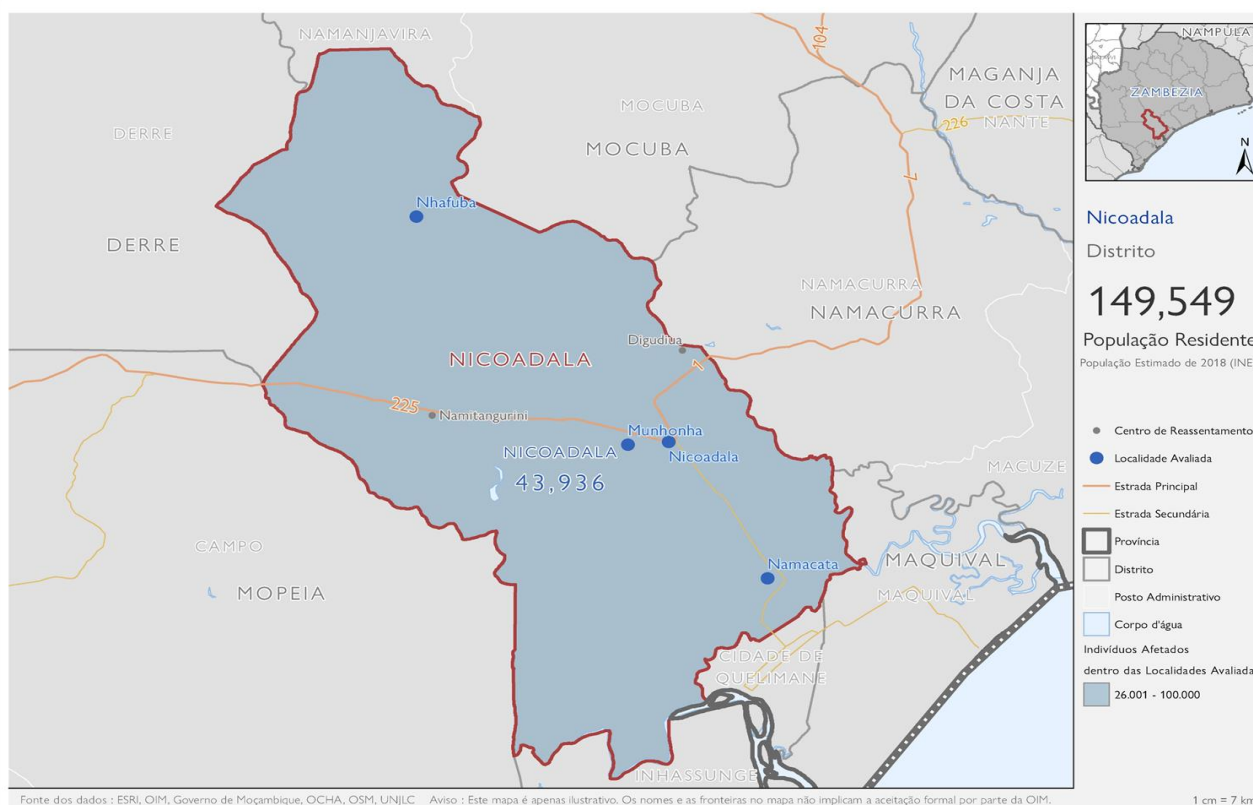

O número de categorias da população por Distrito

O número de agregados recolhidos ao nível da localidade, com deslocação no interior do mesmo distrito.

	A população afectada dentro das localidade	Sairam IDPs	Retornaram / Chegada
Número de famílias	12,318	Nenhum	Nenhum
Número de Individuos	43,936	Nenhum	Nenhum



NECESSIDADES COM MAIS PRIORIDADE

- Primeira necessidade mais urgente: **Abrigo/habituação**
Segunda necessidade mais urgente: **Alimentos**
Treceira necessidade mais urgente: **Financial support**



NECESSIDADE DE ABRIGO

O uso de kit de Abrigo

- % das localidade avaliada que recebeu kit de abrigo: **50%**
Número da família que receberam kit de abrigo : **673**
Número de pessoas que receberam kit de abrigo : **3,322**
O maior uso de kit de abrigo: **Sim, para cobrir o telhado Sim, para cobrir outras estruturas que estão a ser usadas com famílias para viver**
Razão maior de não usar o kit de abrigo: **Nenhum**

Reparar Casa

- % das localidade avaliada que reparou suas casa: **100%**
Número de família que reparou suas casas propia : **10,630**
Número de pessoas que reparou suas casas propia : **37,534**
O maior metodo de reparar casa: **Recuperaram materiais para reparar outras partes da casa**

Maior razão de não reparar sua casa propia: **Nenhum**

ACESSO AOS SERVIÇOS

% das Localidades antes de Ciclone IDAI | % das Localidades depois de Ciclone

Acesso ao mercado funcional			
Com acesso	Sem acesso	Com acesso	Sem acesso
75%	25%	50%	50%
Acesso ao instalações de saude funcional			
Com acesso	Sem acesso	Com acesso	Sem acesso
75%	25%	75%	25%
Acesso ao instalações de Educação em funcionamento			
Com acesso	Sem acesso	Com acesso	Sem acesso
100%	0%	100%	0%
Acesso ao fonte da água em funcionamento			
Com acesso	Sem acesso	Com acesso	Sem acesso
100%	0%	0%	100%



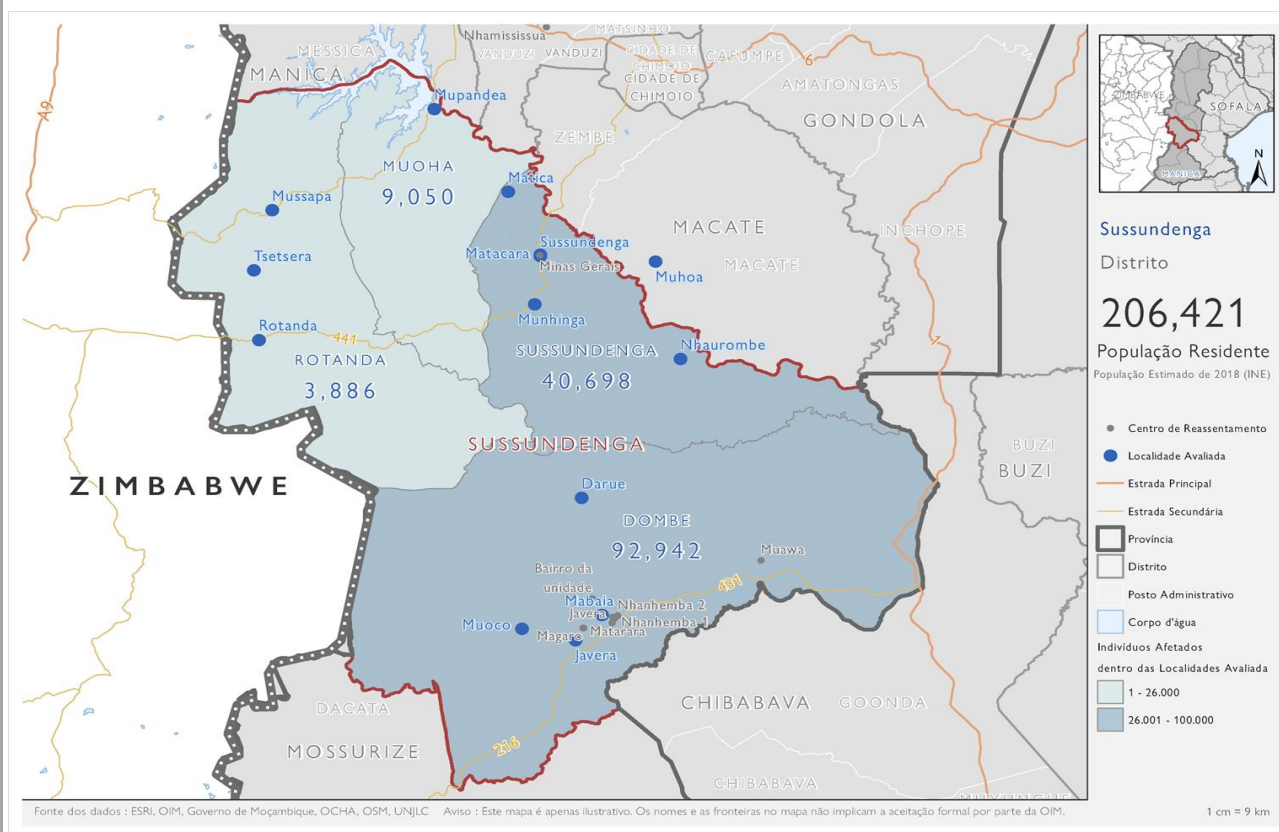

O número de categorias da população por Distrito

O número de agregados recolhidos ao nível da localidade, com deslocação no interior do mesmo distrito.

	A população afectada dentro das localidade	Sairam IDPs	Retornaram / Chegada
Número de famílias	27,713	Nenhum	Nenhum
Número de Individuos	146,576	Nenhum	Nenhum



NECESSIDADES COM MAIS PRIORIDADE

- Primeira necessidade mais urgente: **Água potável**
- Segunda necessidade mais urgente: **Alimentos**
- Trezeira necessidade mais urgente: **Financial support**



NECESSIDADE DE ABRIGO

O uso de kit de Abrigo

- % das localidade avaliada que recebeu kit de abrigo: **14%**
- Número da familia que receberam kit de abrigo : **3,160**
- Número de pessoas que receberam kit de abrigo : **15,285**
- O maior uso de kit de abrigo: **Sim, para cobrir parte do telhado**

Razão maior de não usar o kit de abrigo: **Nenhum**

Reparar Casa

- % das localidade avaliada que reparou suas casa: **86%**
- Número de familia que reparou suas casas propia : **16,649**
- Número de pessoas que reparou suas casas propia : **92,840**
- O maior metodo de reparar casa: **Recuperaram materiais para reparar as paredes**

Maior razão de não reparar sua casa propia: **rais suficientes (vigas de madeira, poste**

ACESSO AOS SERVIÇOS

% das Localidades antes de Ciclone IDAI		% das Localidades depois de Ciclone	
Acesso ao mercado funcional			
Com acesso	Sem acesso	Com acesso	Sem acesso
79%	21%	57%	43%
Acesso ao instalações de saude funcional			
Com acesso	Sem acesso	Com acesso	Sem acesso
93%	7%	93%	7%
Acesso ao instalações de Educação em funcionamento			
Com acesso	Sem acesso	Com acesso	Sem acesso
93%	7%	93%	7%
Acesso ao fonte da água em funcionamento			
Com acesso	Sem acesso	Com acesso	Sem acesso
86%	14%	43%	57%



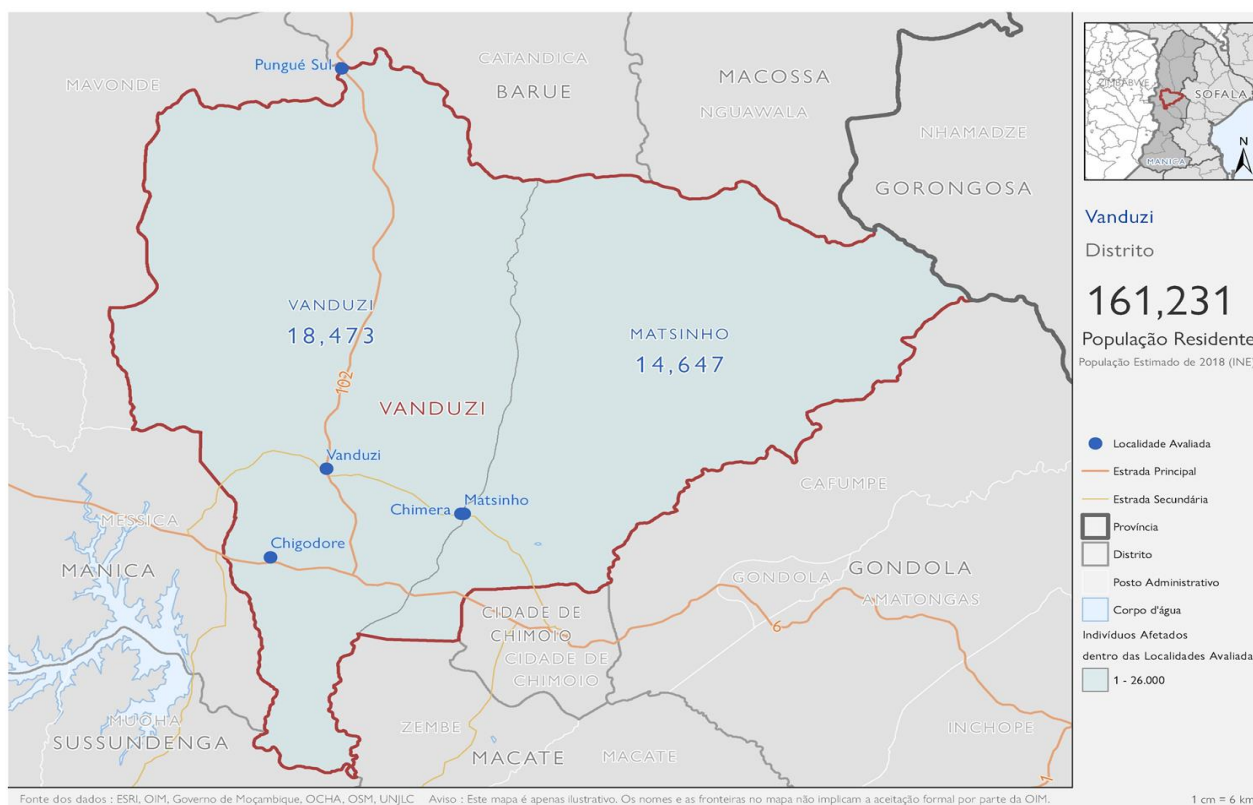

O número de categorias da população por Distrito

O número de agregados recolhidos ao nível da localidade, com deslocação no interior do mesmo distrito.

	A população afectada dentro das localidade	Sairam IDPs	Retornaram / Chegada
Número de famílias	10,023	Nenhum	Nenhum
Número de Individuos	33,120	Nenhum	Nenhum



NECESSIDADES COM MAIS PRIORIDADE

Primeira necessidade mais urgente: **Saneamento/Sanitário/Higiene**
Segunda necessidade mais urgente: **Abrigo/habitação**
Terceira necessidade mais urgente: **Alimentos**



NECESSIDADE DE ABRIGO

O uso de kit de Abrigo

% das localidade avaliada que recebeu kit de abrigo: **40%**
Número da família que receberam kit de abrigo : **261**
Número de pessoas que receberam kit de abrigo : **1,918**
O maior uso de kit de abrigo: **Sim, para cobrir outras estruturas que estão a ser usadas com famílias para viver**
Razão maior de não usar o kit de abrigo: **Nenhum**

Reparar Casa

% das localidade avaliada que reparou suas casa: **100%**
Número de família que reparou suas casas propia : **803**
Número de pessoas que reparou suas casas propia : **5,207**
O maior método de reparar casa: **Recuperaram materiais para reparar outras partes da casa**

Maior razão de não reparar sua casa propia: **Nenhum**

ACESSO AOS SERVIÇOS

% das Localidades antes de Ciclone IDAI | % das Localidades depois de Ciclone

Acesso ao mercado funcional		Acesso ao instalações de saude funcional		Acesso ao instalações de Educação em funcionamento		Acesso ao fonte da água em funcionamento	
Com acesso	Sem acesso	Com acesso	Sem acesso	Com acesso	Sem acesso	Com acesso	Sem acesso
100%	0%	100%	0%	100%	0%	100%	0%
100%	0%	100%	0%	100%	0%	100%	0%
100%	0%	100%	0%	100%	0%	100%	100%

