NORD-KIVU: PERSONNES DEPLACEES INTERNES DANS LES SITES DE DEPLACEMENT
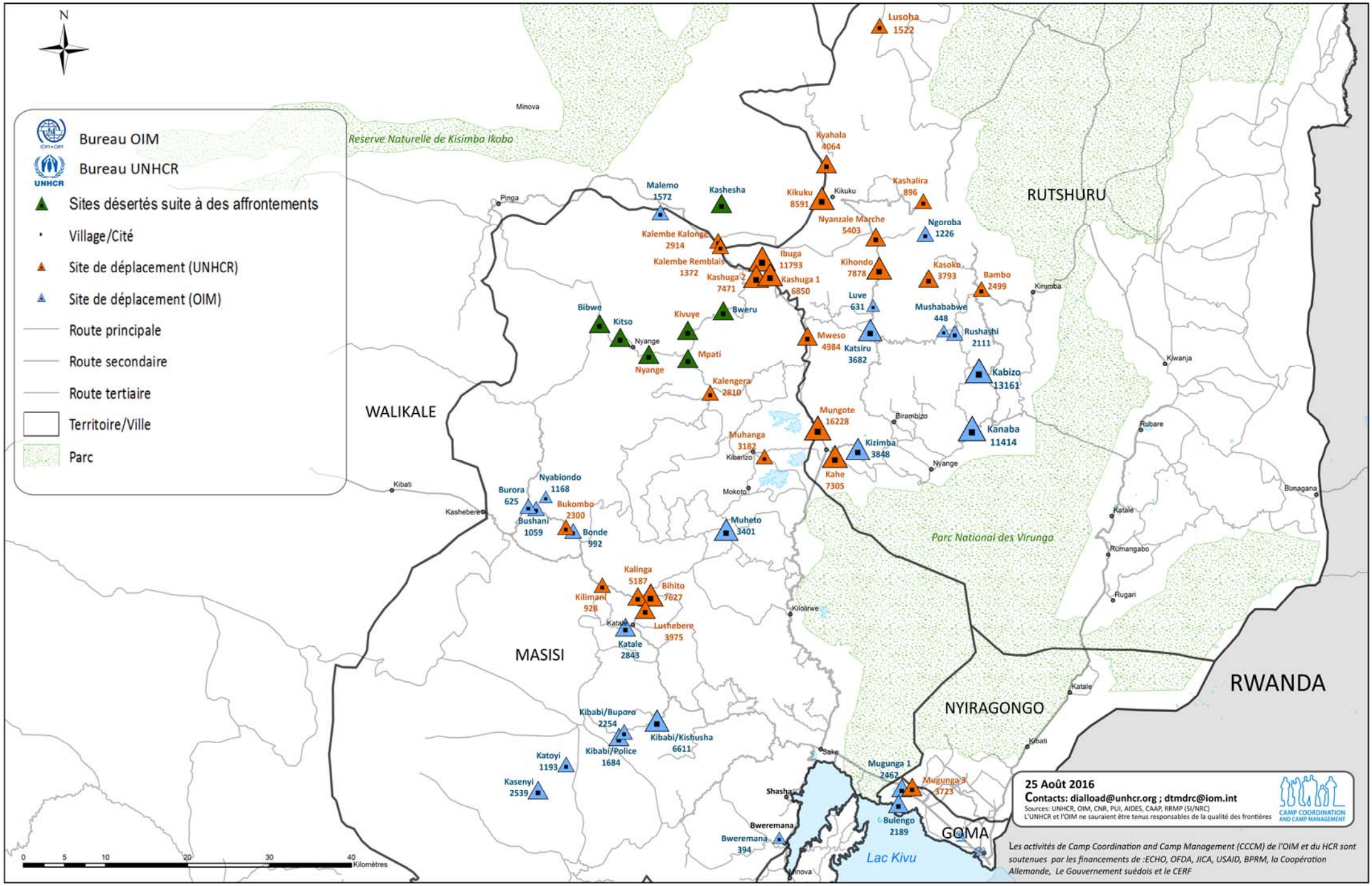
198,956 personnes déplacées dans les 54 sites de déplacement au 25 Août 2016